

やりたい仕事を目指す

# ANYWAY

エニウェイ 2026

専門学校の**魅力**から  
志望校決定・入学まで  
**完全理解！**

出題例付き  
**小論文対策**

基本的な流れを把握  
**面接対策**



- ◆大学、短大、専門学校の違いを知る
- ◆専門学校の魅力
- ◆自分に合った専門学校選び
- ◆専門学校に入学するには
- ◆専門学校に入学してからのアドバイス

やいたい  
仕事をめざす

# ANYWAY2026

専門学校の魅力 & 志望校決定～入学まで

## PART1

高等教育機関 大学、短期大学、  
専門学校の違いを知る

2

## PART2

専門学校の魅力～好きなことを徹底的にやる

4

## PART3

自分に合った専門学校選び

6

- ①教育の特徴、施設・設備を調べる
- ②学費を調べる
- ③学びの支援
- ④就職の状況を調べる
- ⑤資格取得を調べる

## PART4

専門学校に入学するには

14

さまざまな入試制度  
分野ごとの選考方法  
作文（小論文）のポイント  
面接試験のポイント  
入室～質疑応答～退室  
専門学校に聞く一入学前に心がけたい事ー

## PART5

専門学校入学後のサポート体制

42

## School Information 学校紹介

45

＜掲載校一覧＞日本電子専門学校 / 東京電子専門学校 / 読売理工医療福祉専門学校 / 武蔵野栄養専門学校 / 武蔵野調理師専門学校 / 習志野調理師専門学校 / 窪田理容美容専門学校 / 武蔵野ファッションカレッジ / 東京愛犬専門学校

## 首都圏専修学校認可校一覧

62



# 専門学校進学志望校決定から出願・入学まで

## ■高校3年の始めまで■

### 志望分野を明確にする

専門学校への進学を考えるにあたっては、「将来の仕事」という視点を抜きにすることはできません。

### 志望校を数校に絞り込む

さまざまな条件を考慮して、志望校を数校に絞り込みます。学校見学には必ず行きましょう。

### 志望校を決定する

志望校が決定したら、出願の準備に入ります。募集要項を取り寄せ、選考方法・願書受付期間・入学願書などの必要書類を確認します。

### ★総合型選抜（AO入学）

エントリーは6月頃からスタートします。面談や課題を通して、適性や、やる気来判断します。

## ■9月■

### 出願準備

高校に出願の意志を伝え、必要書類を準備します。

●入学願書 ●調査書 ●推薦書（推薦入学の場合）●その他（自己アピール文や提出すべき作文・作品など、各専門学校が指定するもの）

## ■10月■

### 出願スタート

★願書受付開始

ほとんどの専門学校で10月から願書の受付が開始されます（東京都の一般入学は11月から）。

## 様々な入試制度

### ★総合型選抜（AO入学）

多くの専門学校が採用している方式です。大学の総合型選抜同様「やる気」を重視する入試です。エントリーは6月頃からスタートします。

### ★推薦入学

各専門学校により「評定平均2.7以上で欠席20日以内」など推薦基準が定められています。

選考方法も、「書類審査のみ」「書類審査＋面接」など学校ごとで異なります。特に医療系の学校では、学科試験を課されることが多くあります。

### ★特待生入試

特待生として学費の全額または一部が減免される選抜方法です。推薦入試よりも推薦基準が高く設定されていることが多く、ほとんどの場合、学科試験があります。

### ★自己推薦入試

高等学校長の推薦書は必要なく、自分自身が自分をアピールする推薦入試です。

### ★指定校推薦入試

専門学校が特定の高校を指定校とし、その高校の生徒を対象に行う推薦入試です。

### ★一般入試

東京都の場合、一般入学の願書受付は11月から。埼玉・神奈川・千葉などでは推薦入学と同様10月から募集しています。

### 合否発表

合否の発表は選考日から1週間程度で本人あてに郵送されるのが一般的です。

### 入学準備

早い人は10月中には入学が決定します。

残りの高校生活をどのように過ごすか。この期間を無駄にすることなく、入学後の指針を持って過ごしましょう。

## PART 1

# 高等教育機関 大学、短期大学、専門学校の 違いを知る



高校を卒業してからの進学先は高等教育機関と呼ばれ、大学、短期大学、専門学校、そして、皆さんにはあまり馴染みが無いと思いますが、5年制の高等専門学校があります。それぞれを簡単に説明しながら、最後に専門学校の特徴を説明していきたいと思います。

まず **大学** ですが、全国に現在約 800 の大学があり、約 2500 学部、5000 強の学科があります。どの学部、学科においても大学は、教育機関でありながら研究機関です。したがって、大学に入学してからは、高校までと同様に新たなことを学び身につけると同時に、テーマを選んで研究も行うことになります。研究は、お分かりのように正解があるわけではあ



りません。目的に向かい、様々に考え、あるいは実験などを重ねながら、目的を達成、あるいは課題を解決する方法を見つけていくことになります。

そして、大学卒業後ですが、医学等の限られた領域を除き、ほとんどの学部学科においては、職業と直結はしていませんので、卒業の学部・学科に関わらない様々な業界、職種に就職していくのが一般的です。

次に **短期大学** ですが、以前は大学と同じ領域の学科がありました。まさしく、4年制ではない2年制の大学といって良い教育機関でした。その頃の短期大学数は約600校ありました。大学数が激増する中、短期大学は減少し続け、現在は約半数の300校程度になりました。さらに、設置されている学科の63%が保健、家政、教育分野に集中しており、資格取得を目指す短期大学が多くなっています。

高等専門学校は、5年制、つまり高校と短期大学をつなげた形の教育機関です。全国で57校あり、ほとんどが国立の設置です。特徴は、分野が工業系であること、就



職が極めて良いこと、卒業後に国立大学の工学部への編入制度があることです。

さて、**専門学校** ですが、現在約 2,800 校が設置されています。高校卒業後、高等教育機関に進学する高校生の約 4 分の 1 が専門学校に進学しています。専門学校の最大の特徴は、職業と直結した教育機関であるということです。つまり、専門学校では、当該職業に就くための知識と技術等に集中した教育を行うことになります。したがって、専門学校に進学を希望する皆さんは、将来やりたい職業が決まっていることが前提となります。その意味では、高校生の期間で、いろいろな職業についてしっかりと理解を深めていくことが必要になりますので、そのために十分な時間を取り、体験を含め調べるのが大切です。

そして、もう一つ重要なことがありますので、簡単にご説明します。大学、短期大学、高等専門学校の設置承認は文部科学省が行いますが、専門学校の設置承認は、設置されている都道府県が行います。ここでの違いは、設置承認のハードルの高さです。文科省での設置承認



には、教育科目とその科目を持つ教員の研究実績、教育実績等が適切であるか否か、また施設設備は条件を満たしているか、入学定員を守った入学生数を受け入れているかなど、厳しい審査が行われます。専門学校には、認可条件として、そこまでの審査が行われません。平成 26 年には、企業との連携による職業実践専門課程が設けられ、当該学科の認定を、文科省が行う制度ができました。しかし、学校の認可としては、文科省ではなく、都道府県なのです。

そのことにより、専門学校においては、教育組織、施設設備等に、学校により大きな違いが生じてきます。したがって、専門学校におけるの学校選びは重要であり、また難しいものです。

弊社、進学教育研究社は、専門学校に永年関わってきましたことから、推薦できる専門学校のみをご紹介しますことにしていますので、ご安心頂くと共に、どのようなご質問や疑問にもお応えしてまいります。



## PART 2

# 専門学校の魅力 ～好きなことを徹底的にやる



専門学校の魅力は、なんといっても「好きなことをやる！」に尽きるでしょう

大学に進学する、専門学校に進学するにしても、嫌いなことを、いやいややっても本当に力がつくのでしょうか？ 中村修二氏が、「考える力、やり抜く力、私の方法」（三笠書房）の中で、「誰でも好きなことから1点突破できる！自分の好きな道を歩んでいる人が、大体は成功しているものなのだ。ならば、年をとってから、好きなことをやるよりも、若い時に好きなことをとことんやった方

が伸びる。学校の成績だとか、給料だとか、あるいは人間関係だとかに関係なく、とにかく最初から、というよりは十代前後の若い頃から自分の道を捉えて進む。そういうシステムがあれば、人はどんどん伸びていくと思うのだ。」と書かれています。

まさしく専門学校は、自分が就きたい職業への繋がりが深い学校です。専門学校の独自の実践的なカリキュラム、実習、演習を通してスキルを身につけていきます。このカリキュラム作成の、独自性と自由闊達な構成も、専門学校の特徴でしょう。

教員も、実社会の第一線で活躍する実務教員も多いのです。また、同じ職業を目指す、周りの仲間たちと切磋琢磨する経験、体験も貴重でしょう。専門学校は、学び直しの場でもあり、大学を卒業しての入学者も少なくありません。

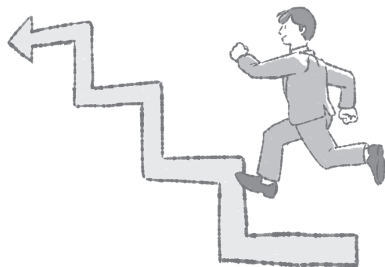

APU（立命館アジア太平洋大学）学長出口治明先生は、変化の時代における「高学歴」とはどのようなものかを2020年8月刊行「大人は知らない 今ない仕事図鑑 100」（講談社）のインタビューの中で、次のように述べられています。

## 高学歴とは「好きなことを徹底的にやる、学び続ける能力」

日本で「すばらしい」とされる子どもは、たとえばアップル創業者のスティーブ・ジョブズとは 正反対ですよ。全員がジョブズだったら社会は まわらないという話もあるので、全員がそうなる必要はないですし、偏差値教育が完全に悪いというわけではありません。「偏差値 80 を取りたい」とがんばる子どももいるわけですから、たとえば 高校生の 6、7 割くらいは従来型の「偏差値コース」で学ぶ。そこで、素直で我

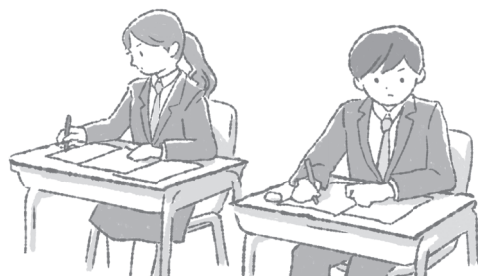

慢強く、協調性があって先生の言うことをきく子どもを育てればいい。けれども残りの 3 割くらいの「高い偏差値を取ることで、好きなことをやりたい」という子どもたち用に、「個性派コース」を用意したらいいいと思うんですよ。好きなことを徹底的にやる非認知能力が高いほうがこれからの社会では

おそらく成功するので、個性派コースの中から次のジョブズが生まれるかもしれない。一中略—「高学歴」というのは、単にいい学校を出るということではありません。非認知能力、「好きなことを徹底的にやる、学び続ける能力」があることが高学歴なんです。

いろいろな人が交ざった環境で人を育てて、その中で好きなことを徹底的にやらせる、それが日本に必要な「ダイバーシティ（多様性）」と「高学歴」です。だから親ができることは、子どもが好きなことを徹底的にやらせるということに尽きるんです。子どもたちに自信を持ってほしいのなら、ほかとは比べず点もつけないで、ただやりたいことをやらせる。そして一所懸命やる子どもを励ましてあげる。

インタビューの抜粋ですが生徒のみなさん、好きなことを徹底的にやり続ければ、道は開けます。

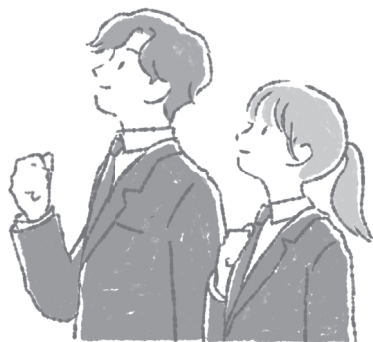

## PART 3

# 自分にあった 専門学校選び



専門学校は、職業に直結した専門教育を行う学校です。従って、まず「自分は将来どんな仕事がしたいのか」何に興味、関心があるのか」が問われます。

ここで、学校選びのポイントを一緒に学びましょう。

Point!

01

## 教育の特徴、施設・設備を調べる

専門学校では、教育方針やカリキュラムなど学校ごと、学科ごとで違います。学校案内書、Webなどで、詳しく調べましょう。

保育、調理、栄養士、美容などの学科は、指定された共通な科目が各学校同じですが、よく研究すると共通科目以外に、違いがあります。

**特に、実習時間に、各学校の差がみられます。**専門学校では、授業時間数は800時間以上とされていますが、それ以上のカリキュラムを組む学校もあります。

**その学校に常勤の専任教員が何人いるか。**また非常勤講師の数もチェックできれば良いです。それが生徒総定員に対して、対応しているかも関心持ちましょう。  
**施設、設備は充分に使わせてもらえるのかもポイント**になります。

Point!

02

## 学費を調べる

専門学校に進学する上で、学費も大きな問題点です。初年度納入金の内容は、大きく分けて、入学金、授業料、実習費、施設設備費となります。2年次には、概ね、初年度の納入金から入学金を引いた金額となります。

Point!

03

## 学びの支援

2020年4月から、「**高等教育修学支援制度**」がスタートしています。この制度は、専門学校、大学、短期大学等への進学を希望する方に、ご家庭の所得金額に応じて、**入学金、授業料免除、減免を行うもの**で、返済義務のないものです。「給付型奨学金」と連動してもらうことが可能です。文科省のホームページなどで確認してください。また、この制度が適用できる学校であるかも確認の必要があります。

## 高等教育の修学支援制度について

### 授業料等減免

○各大学が、以下の上限額まで授業料等の減免を実施。  
減免に要する費用を公費から支出

【授業料等減免の上限額(年額)(住民税非課税世帯)】

	国公立		私立	
	入学金	授業料	入学金	授業料
大学	約28万円	約54万円	約26万円	約70万円
短期大学	約17万円	約39万円	約25万円	約62万円
高等専門学校	約8万円	約23万円	約13万円	約70万円
専門学校	約7万円	約17万円	約16万円	約59万円

### 給付型奨学金

○日本学生支援機構が各学生に支給  
○学生が学業に専念するため、学生生活を送るのに必要な学生生活費を賄えるよう措置

【給付型奨学金の給付額(年額)(住民税非課税世帯)】

国 立	大学・短大・専門学校	自宅生 自宅外生	約35万円 約80万円
	高等専門学校	自宅生 自宅外生	約21万円 約41万円
私 立	大学・短大・専門学校	自宅生 自宅外生	約46万円 約91万円
	高等専門学校	自宅生 自宅外生	約32万円 約52万円

※詳細は、文部科学省ホームページ「高等教育の修学支援制度」参照 ([https://www.mext.go.jp/a\\_menu/koutou/hutankeigen/index.htm](https://www.mext.go.jp/a_menu/koutou/hutankeigen/index.htm))

## 給付型奨学金

給付型奨学金を受給するには、家計基準と学力基準を満たす必要があります。家計基準は、家族構成によって細かく分かれています。詳しくは文部科学省のHPでご確認ください。学力基準は、予約採用(進学の前年に申し込む)の場合、5段階評価で3.5以上であること(3.5以上ない場合でも、高校等で面談やレポートにより、学習意欲が確認できれば給付型奨学金の対象になることができる)とされています。

私立専門学校の場合の支給額は、自宅生は最大約46万円、自宅外生は最大約91万円となっています。この奨学金は、日本学生支援機構(JASSO)から支給されます。

## 授業料等減免

授業料等減免は、各専門学校が授業料等と入学金を減免するもので、私立専門学校の場合入学金最大約16万円、授業料は最大約59万円が減免されます。

### 住民税非課税世帯に 準ずる世帯の学生

住民税非課税世帯の学生2/3又は  
1/3を支援し、支援額の段差を滑らかに

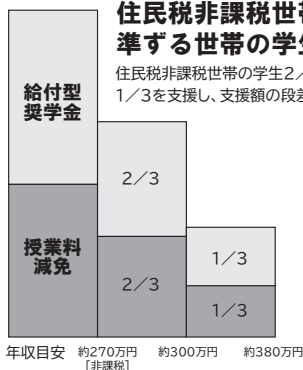

(両親・本人・中学生の家族4人世帯の場合の目安。  
基準を満たす世帯年収は家族構成により異なる)

### 支援対象者の要件

- 進学前は成績だけで否定的な判断をせず、レポート等で本人の学修意欲を確認
- 大学等への進学後の学修状況に厳しい要件

### 大学等の要件

- 学問追究と実践的教育のバランスが取れた大学等
- 経営に課題のある法人の設置する大学等は対象外

## 日本学生支援機構の「貸与奨学金」

日本学生支援機構 (JASSO) の「貸与奨学金」には、**無利息の第一種奨学金と、利息付きの第二種奨学金があります。**第一種奨学金は私立の専門学校の場合、自宅通学者で最大 53,000 円、自宅外からの通学者には最大 60,000 円が無利子で貸与されます。第二種奨学金は有利子で、自宅通学者・自宅外通学者に関わらず、20,000 円～ 120,000 円の月額から選択できます (10,000 円刻み)。

採用方式には、**進学前に貸与を予約する予約採用と、進学後に申し込む在学採用があります。**予約採用方式は進学予定の前年に、在学している学校 (高校) を通じて行います。進学先が決まっていなくても申し込みはできますが、予約受付は 4 月～ 5 月と早いめ、早めに計画を立てることが必要です。

在学採用方式は進学した学校を通じて行います。募集は原則として毎年春に行われるため、**採用が決定しても貸与が開始されるのは 7 月以降になります。**

第一種・第二種奨学金のいずれも、申し込みに際しては、家計・学習成績などの基準があります。また返済については、貸与終了後 6 か月経過後から始まります。

## 教育ローン

日本学生支援機構の奨学金制度の他に、「教育ローン」を利用する方法もあります。

日本政策金融公庫が行う国の教育ローンは有名です。学生一人につき 350 万円までの融資が可能です。使い道も、学校への納付金や受験にかかる費用など、幅広く使うことができます。

## ●日本学生支援機構の貸与奨学金

第一種奨学金 (無利息)	区分	国・公立 (専門学校)		私立 (専門学校)	
	通学	自宅	自宅外	自宅	自宅外
	貸与月額 (円)	20,000	20,000	20,000	20,000
		30,000	30,000	30,000	30,000
			40,000	40,000	40,000
					50,000
	最高月額	45,000	51,000	53,000	60,000

※平成 30 年度以降入学者は、申込時の家計支持者の年収が一定以上の方は、最高月額以外の金額から選択

第二種奨学金 (有利子)	貸与月額 (選択制)	20,000 ～ 120,000 円の間で選択 (10,000 円刻み)
-----------------	---------------	---

## ●多子世帯に対する無償化について

大学等における修学の支援に関する法律の一部を改正する法律(令和7年法律第17号)に基づき、令和7年度から多子世帯の学生等に対して、所得制限なく大学等の授業料・入学金を、国が定めた一定額まで減額・免除する。

<b>対象になる学校</b> 大学、短期大学、高等専門学校、専門学校 <b>学生等の要件</b> (採用時)学習意欲等が確認できれば対象となる (採用後)出席率等に係る要件を満たす必要がある	<b>対象となる多子世帯の考え方</b> <b>支援対象</b> → <b>扶養する子ども</b> が3人以上 かつ <b>大学等に通っている</b> 場合(下図参照)
---	---

	第1子が 大学進学	第2子が 大学進学	第1子卒業後	
			大学院進学	就職
卒業後			第1子	第1子
大学生	支援対象 第1子	支援対象 支援対象 第2子 第1子	支援対象 第2子	対象外 第2子
高校生以下	第3子 第2子	第3子	第3子	第3子

※詳細は、文部科学省 高等教育の修学支援新制度ホームページ [https://www.mext.go.jp/a\\_menu/koutou/hutankeigen/index.htm](https://www.mext.go.jp/a_menu/koutou/hutankeigen/index.htm)

Point!  
04

## 就職の状況を調べる

職業に直結した専門学校。卒業後、はたして希望する職業に就けるのか？

各専門学校とも、「就職実績表」というものを出しています。学校案内書を請求すると資料と一緒に入っています(学校案内書中に記載されていることもあります)。

**卒業生が何人で就職者は何人か、就職率を調べましょう。** 専門知識・専門技術を活かした就職をしているかどうか、職種まで調べられればベターです。学んだことが活かせる就職を果たしているかという点が、一番の判断基準です。

学校によっては「就職実績表」に年度もいれず、会社名をズラッと列記してあるだけのものもあります。そういうのは要注意。卒業生全員の実績をきちんとだしているところは、信頼できると見ていいでしょう。

### <こんな学校に注意！>

- 就職に関するデータを公開していない。
- 就職先の仕事に専門学校で学んだ内容が活かされていない。
- 卒業生の職場での定着率がよくない。



## 資格取得を調べる

専門学校には卒業と同時に取得できる国家資格や、卒業後に受験資格が与えられる資格試験など、資格の取得方法にいくつかのパターンがあります。分野によっても、違いがありますので、学校の選択にあたっては、事前に十分な確認が必要です。

### ①専門学校卒業と同時に取得できる主な資格

分野	資格名	職務の内容	認定者
工業	第2種電気工事士	住宅・店舗等の一般用から、大規模ビル、工場などの電気工作物の設置工事に従事する。取り扱う範囲により1種と2種に分かれる。	経済産業大臣
	測量士補	測量士の作成した実施計画により、測量作業を補佐する。実務経験を積むことで測量士に昇進できる。	国土交通大臣
	毒物劇物取扱責任者	塗料、染料・農薬などの毒物や劇物を扱う輸入業、製造業、販売業において、保安管理、取扱いに従事する。(科目履修要件あり)	厚生労働大臣
衛生	栄養士	学校、病院、事業所、官公庁などで栄養指導、栄養相談に従事する。	都道府県知事
	調理師	都道府県知事の免許を受けて調理業務に従事するスペシャリスト。	
教育・社会福祉	幼稚園教諭2種	幼稚園で幼児を対象に音楽、絵画、遊戯などの指導をする。	都道府県教育委員会
	保育士	保育園・養護施設などの児童福祉施設で、保護者に代わって、児童を保育する。	厚生労働大臣

### ②専門学校卒業後、一定の実務経験を積むことで取得できる主な資格

分野	資格名	職務の内容	認定者	認定者
工業	電気主任技術者 (第2種・第3種)	発電所や変電所、工場、ビルなどの受電設備や配線など、電気設備の保安監督。扱う電圧規模により、第1種～第3種に分かれる。	3種 2年以上 2種 5年以上	経済産業大臣
	測量士	測量作業の計画を作成し、実施にあたる。測量士補としての実務経験が必要。	測量士補取得+ 実務経験2年以上	国土交通大臣

### ③専門学校卒業と同時に取得できる主な受験資格

分野	資格名	職務の内容	認定者
工業	建築士(2級・木造)	建築物の設計および工事管理等に従事する。試験はそれぞれ学科試験と設計製図の試験が行われる。	都道府県知事
	自動車整備士	自動車の点検、調整に従事する。試験は1級、2級、3級、特殊(自動車タイヤ整備士等)に区分される。専門学校卒は実技試験免除。	国土交通大臣
	航空整備士(2級)	飛行機の機体の点検・保守に携わる。航空整備士は整備業務全般を行えるのに対し、航空運行整備士は業務の範囲が限られる。	国土交通大臣
	航空運行整備士(2級)		
	危険物取扱者(甲種)	化学工場、ガソリンスタンドなど一定量以上の危険物を貯蔵し取り扱う事業所で、危険物の取扱と作業の立ち合いができる。	都道府県知事
医療	看護師	ケガや病気で治療を受けている患者の世話や、医師の指示のもとで診療の補助を行う	厚生労働大臣
	診療放射線技師	診療放射線技師は、医師または歯科医師の指示を受けて、検査や治療のための放射線照射やレントゲン撮影等を行う。	

分野	資格名	職務の内容	認定者
医療	臨床検査技師	臨床検査技師は、疾病の診断、治療のための生化学的検査および心電図・脳派検査等を行うことができる。	厚生労働大臣
	臨床工学技士	病院や診療所において、医師の指示のもと人工呼吸器、人工透析装置などの生命維持管理装置の操作と保守点検に従事する。	
	歯科理工士	歯科医師の指示に従って、義歯や金冠、充填物、矯正装置などの作成、修理を行う技術者。診療所や技工所で経験を積み、独立開業も可能。	
	歯科衛生士	歯科診療所、病院、保健所などにおいて、歯石の除去、虫歯の予防処置、歯科保健指導、診療補助の業務に従事する。	
	はり師／きゅう師	はり師は金属針で人体患部に刺激を与え治療を行う。きゅう師はもぐさを局部において燃やし熱刺激を与える温熱療法を行う。	
	あんまマッサージ指圧師	人体のツボに対して手技療法を施す。	
	柔道整復師	打撲、捻挫、骨折、脱臼などの応急処置や補助的治療に従事する。	
	救急救命士	医師の指示のもとに、生命が危険な状態にあるなど傷病者が医療機関に搬送される間に気道確保、心拍回復などの救急救命措置を行う。	
	理学療法士	身体障害者の基本的動作力の回復をはかり、社会復帰するまでの訓練、治療に従事する。	
	作業療法士	園芸、陶芸、手工芸などの作業訓練により精神や身体に障害のある人の社会復帰に従事。	
	視能訓練士	弱視、斜視などの視機能の障害を回復するための矯正に従事する眼科治療技術者。眼科医のいる国公立病院や大学病院、総合病院などが職域。	
衛生	言語聴覚士	音声機能、言語機能および聴覚を回復するためのリハビリテーションの指導、援助を行う。	都道府県知事
	製菓衛生師	食品添加物や衛生管理の知識を習得することで、おいしく安全な菓子製造技術者として認定される。	
社会福祉	理容師・美容師	厚生労働大臣の免許を受けて、理容業・美容業に従事する。卒業前に国家試験（実技と筆記）を受験。	厚生労働大臣
	介護福祉士	高齢者や心身障害者の日常生活の介助にあたる。ケアワーカーともよばれる。※ 2022 年から国家試験の受験が義務化。	

#### ④専門学校卒業後、一定の実務経験を経て取得できる主な資格

分野	資格名	職務の内容	実務年数	認定者
工業	2 級管工事施工管理技士	建設工事のなかでも大きなウェートを占める配管工事、設備工事に従事することができる	2 年以上	国土交通大臣
	2 級建築施工管理技士	建築工事にあたり、施行計画および施工図の作成、工事の工程管理、品質検査、安全管理に従事する。	2 年以上	
	2 級土木施工管理技士	土木工事の現場主任として、施工管理を行う。2 級は土木、鋼構造物塗装、薬液注入の 3 種類に分けて実施。	2 年以上	
	1 級建築士	大規模な建築物の設計および工事管理に従事することができる。	修業年限により異なる	
	2 級造園施工管理技士	技術者として造園工事の施工管理から工程、安全管理など全般にわたって従事する。	2 年以上	
衛生	管理栄養士	一定数以上の食事を供給する施設では、有資格者を置くことが義務づけられ、栄養士の指導を行う。「管理栄養士養成課程（4 年制）」は卒業と同時に受験可能。2 年制専門学校は 3 年の実務経験が必要。	2 ～ 3 年以上	厚生労働大臣
教育社会福祉	社会福祉士	心身障害者や高齢者等の福祉に関する相談に応じ、病院や施設を紹介したりヘルパーを派遣したりする。ソーシャルワーカーとも呼ばれる。	修業年限により異なる	
	精神保健福祉士	保健や福祉に関する専門知識、技術を身につけて、精神障害者の社会復帰に向けての相談、支援を行う。	修業年限により異なる	

## ⑤専門学校において受験のための教育が受けられる主な資格・検定

分野	資格名	職務の内容	認定者
工業	インテリアプランナー	建築物のインテリアの設計、企画・工事監理に携わる技術者	財建築技術教育普及センター
	陸上無線技術士 (1級・2級)	放送局・国際通信を行う大電力無線局等での無線設備の技術操作を行う。操作できる範囲により1級と2級に分かれる。	総務大臣
	陸上特殊無線技術士	業務無線や速度測定用レーダー及び衛生を使った通信システムの操作を行う技術者。第二級総合無線通信士の有資格者は、陸上特殊無線技術士の法規が免除される。	
	空調調和衛生工学会設備士	建築設備における空調調和、給排水、衛生設備の設計、工事監理、環境衛生管理および調査に従事する。	
	建築物環境衛生管理技術者	特定建築物の維持管理が環境衛生上適正に行われるよう監督する。給水や空調、設備の管理、廃棄物処理、害虫の駆除など職務範囲は広い。	厚生労働大臣
	ネットワークスペシャリスト	ネットワークシステムの構築・運用・プロトコル技術、信頼性設計、セキュリティ技術などの知識と技術が求められる。国内のネットワーク試験の中で最難関の一つ。	経済産業大臣
	基本情報技術者	情報技術全般に関する基礎的な知識を活用し、情報システム開発においてプログラムの設計・開発を行う。	経済産業大臣
	ITパスポート試験	従来の初級システムアドミニストレータ試験に代わるもので、開発者側、利用者側の区分をなくし、コンピュータを使用する上で通常必要となる情報処理に関する基礎的な知識を測る。学生・社会人全般が対象。	
	情報処理活用能力検定 (J検)	専門学校の情報処理教育の技術水準を高めるため、文部省認定で全国の専門学校生をおもな対象として実施されている。情報活用、情報システム、情報デザインの3種。	職業教育キャリア教育財団
	CAD利用技術者試験	CADを利用した知識・スキルをはかるもので、インターネットを利用した基礎試験、機械・製造系の3次元試験、2次元系の2級試験、建築・機械系の2次元系の1級試験がある。	(社)コンピュータソフトウェア協会
商業実務	データベーススペシャリスト	高度IT人材として確立した専門分野を持ち、データベースに関係する固有技術を活用し、最適な情報システム基盤の企画・要件定義・開発・運用・保守において中心的な役割を果たす。	経済産業大臣
	公認会計士	会社、事務所等の財務書類の監査および証明や、財務に関する相談に応じる。	公認会計士・監査審査会会長
	税理士	会社や事業所等の依頼により、所得税や法人税、事業税、固定資産税などの税務に関する申告の代理業務や書類作成を行う。	国税審議会会長
	秘書検定	秘書だけではなく、一般事務職の基本的な職能として求められる技能、知識、マナーなどを評価、認定する。1級～3級までである。	(社)実務技能検定協会
	土地家屋調査士	不動産登記に必要な調査、測量、申請の手続きをする。1次、2次の筆記試験合格者が口述試験を受ける。一部科目免除あり。	法務大臣
	不動産鑑定士	不動産会社、建築土木会社、金融機関などで不動産物の鑑定評価を行う。試験は1～3次まであり、3次は2次に合格し、実務経験を積んだものが受験できる。	国土交通大臣
	簿記検定	企業の経理スペシャリスト必須の資格。1級～4級があり、1級合格者は税理士試験の受験資格が与えられる。	日本商工会議所
	簿記能力検定	上級および1級～4級の5段階に分かれる。上級合格者には、税理士試験の受験資格が与えられる	(社)全国経理教育協会
	リテールマーケティング (販売士)検定	消費者にサービスを提供する技能を評価、小売業者としての資質と管理業務の遂行という面から、上級の有資格取得者には流通業界から高い評価がある。	日本商工会議所

分野	資格名	職務の内容	認定者
商業実務	国内旅行業務取扱管理者 / 総合旅行業務取扱管理者	旅行に関わる取引の公正を確保するために必要な事務の管理、監督を行う。国内旅行専門の「国内」と、国内、海外を問わず取り扱える「総合」の2種類がある。	国土交通大臣
	通関士	貨物を輸入する際、税関に申告して必要な手続きをする。通関業者が税関に提出する通関書類の審査をし、税関に対して調査・検査等について主張、陳述を行う。	財務大臣
	ビジネス能力検定 (B検) ジョブパス	ビジネスマナーやビジネススキルについての検定。ビジネス文書作成などの実的な知識・技能・技術系と、コミュニケーションなどの対人系に分かれる。	職業教育・キャリア教育財団
	医療秘書技能検定	医療に関する専門知識をもち、診療録管理や保険診療の医療費計算などの医療事務にたずさわる。1級～3級に分かれる。	医療秘書教育全国協議会
	登録販売者試験	一般用医薬品を販売する資格の一つ。販売出来る医薬品は一般用医薬品のうち第二类医薬品（指定第二类含む）及び第三類医薬品に限られる。販売業であるが、職業区分上は医薬品を取り扱う専門家として医薬関係者となっている。	都道府県薬務課
	フードコーディネーター検定	レストラン経営、食品流通、商品開発、イベント企画など、フードビジネスの知識について「文化」「科学」「デザイン・アート」「経済・経営」の4分野から出題される。1級～3級まで。	日本フードコーディネーター協会
服飾・家政	ファッション販売能力検定	ファッション商品販売の仕事に必要とされる商品知識、顧客対応、店舗演出、販売事務処理などの知識、技術の評価する。1級～3級までである。	(財)日本ファッション教育振興協会
	ファッションビジネス能力検定	ファッションビジネス産業に就職する際に必要な、基本的な知識・技術をはかる3級から、高度で専門的な知識・企画力など総合的な能力を要する1級まで。	
	パターンメイキング技術検定	ファッション教育機関で知識・技術として展開されている平面作図、立体断裁、パターンメイキング技術、グレーディングなどの技術を審査する。	
	洋裁技術検定 / 和裁技術検定	それぞれ、レベルにより初級・中級・上級に分かれている。上級合格者にはプロとしての評価を得られる。	
文化・教養	観光英語検定	外国人と応対する機会の多い観光産業において必要とされる英語力を評価する。1級から3級までである。	全国語学ビジネス観光教育協会
	実用英語技能検定	真の英語力を備えた国際人として活躍する能力を評価する検定。1級～5級があり、上級有資格者は団体、企業の採用時に有利。	(財)日本英語検定協会
	通訳案内士	日本を訪れる外国人に、日本の文化、産業、自然、歴史などを説明し、案内する。語学力のほかにも幅広い知識が要求される。英語など計10か国語がある。	国土交通大臣
	インテリアコーディネーター	消費者に対し、家具や内装商品の選択、インテリア全般について提案、助言を行うスペシャリストとして認定される。	(社)インテリア産業協会
	スポーツプログラマー	おもに地域において、各年齢層の住民を対象とし安全で効果的にスポーツ活動ができるよう適切な指導・助言を行う。	(財)日本体育協会
	健康運動実践指導者	民間のスポーツジムやフィットネスクラブなどにおいて、個人の身体状況に適した運動の実践指導に従事することができる。	公益財団法人健康・体力づくり事業財団
	カラーコーディネーター検定	ファッションに関するカラーコーディネーション、企業でのさまざまな色彩提案などを行う。1級～3級までであり、1級はファッション、商品、環境色彩に分かれる。	東京商工会議所
	色彩士検定	仕事や実生活において「色を使う人」を広く対象としている。3級～1級があり、基礎知識から色彩設計に至るまで総合的な色彩活用の能力を認定する。	全国美術デザイン専門学校教育振興会

## PART 4

# 専門学校に入学するには



### さまざまな入試制度

専門学校の入学方法には大きく分けて3つ、

「**推薦入試**」「**一般入試**」「**AO入試**」があります  
(大学の入試区分の変更に合わせて、推薦入試を「**学校推薦型選抜**」、  
一般入試を「**一般選抜**」、AO入試を「**総合型選抜**」と呼ぶ学校もあります)。

#### 01

### 推薦入試

高等学校の推薦書と必要書類を送り、書類選考や面接(作文)、もしくは筆記試験や面接(作文)などの総合点によって合否の判定がなされます。

**推薦書を得るには、成績や欠席日数などに条件があるのが一般的です。**

#### 02

### 一般入試

多くの場合、面接や筆記試験などを行い合否の判定がなされます。また、デザイン・美術系の専門学校やスポーツ系の専門学校などでは入試に実技試験が含まれる場合もあります。しっかりと募集要項を確認するのが大切です。

#### 03

### AO入試

学生のパーソナリティを重視する入試で、適性や人間性、意欲など、学校が求めている学生像にあっているかが問われます。**高校からの推薦書は不要で、受験校の条件を満たせば出願できます。**オープンキャンパスへの参加がエントリーの条件となっている学校もあります。

**いずれにしても、志望校をしっかりと決めてから出願することが大切です。**

「推薦入試」、「AO入試」は基本的に専願のみになります。

また、「推薦入試」には

**公募制推薦**

**指定校推薦**

があり、

その他にも

**特待生入試**

**社会人入試**

を設けている学校もあります。

専門学校の学科試験は、医療系など一部の分野を除いては、**基礎的な学力があるかどうかを見ることに重点が置かれています。**

入学後に授業についていけるかどうかという最低限のレベルをはかるものですから、難しい問題はあまり出題されないといっているでしょう。

**高校3年間の授業を  
きっちりとこなして  
おくように心がけましょう。**

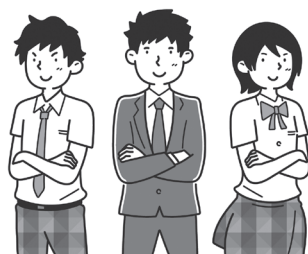

推薦入学では、推薦基準が定められています。

学校によってさまざまですが、

- 評定平均 2.7 以上で 3 年間の欠席 20 日以内
- 評定平均 3.0 以上で 3 年間の欠席 15 日以内

といったように、**評定平均値**と**欠席日数**に条件がつけられている場合が多く、特に看護を中心とした医療系統で「**評定平均値 3.5 以上**」、「**評定平均値 3.8 以上**」などと基準が高くなっています。また英語専門学校では英語の評定に基準が設けられていることもあります。

選考の方法も、学校によってさまざまで、

- 書類審査のみ
- 書類審査 + 面接
- 書類審査 + 作文
- 書類審査 + 面接 + 作文
- 書類審査 + 適性検査 + 面接
- 学科試験 + 面接 + 作文



…と大きく異なります。

特に医療系の学校では、推薦入学といっても学科試験が課されることが多くあります。専門学校への推薦入学を希望するのであれば、学校案内書を取り寄せて推薦基準を確認し、進路の先生や担任の先生に相談してみましょう。

## 指定校推薦入試

専門学校が特定の高校を指定校とし、その高校の生徒を対象に行う推薦入試です。自分が通っている高校が専門学校からの指定を受けているかどうか、進路の先生などに確認してみましょう。

## 一般入試

東京都の場合、一般入学の願書受付は 11 月から開始されます。

埼玉・神奈川・千葉などでは多くの場合、推薦入学と同様 10 月から募集しています。

一般入試には

### 随時選考型

11 / 1 ~ 3 / 31 など長期間の受付期間を設け、随時選考していくタイプ（定員になり次第、締切となります。）

### 各期選考型

試験を 1 ~ 7 期など数回に区切り、期間ごとに入学選考を行うタイプ

の 2 種類があります。

選考方法は推薦入試同様、学校ごとでさまざまです。



- 書類選考のみ
- 書類審査 + 面接
- 書類審査 + 作文
- 書類審査 + 面接 + 作文
- 書類審査 + 適性検査 + 面接
- 学科試験 + 面接

（デザイン系でデッサン、スポーツ系で体力測定や体育実技、幼児教育系でピアノ実技などの試験を課している学校もあります。）

## 特待生入試

特待生として学費の全額または一部が減免される選抜方法です。

**推薦入試よりも推薦基準が高く設定されていることが多く、ほとんどの場合学科試験があり、適用人数も限られています。**



## AO 入試（総合型選抜）

多くの専門学校がAO入試を採用しています。大学の総合型選抜同様、**学力よりも学生のパーソナリティを重視する入試です。**

エントリーは6月からスタートし、9月から出願できるようになります。

### ※AO入試の流れ

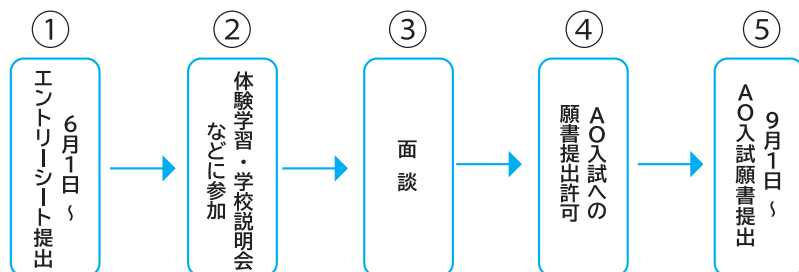

## 併願制度

一般的に、**専門学校は大学・短大よりも早い時期から入学選考がスタートします。**専門学校によっては、大学・短大の合否発表まで学費の納入を待ってもらえる制度や、学費を返還してもらえる制度を設けているところもあります。

大学や短大を併願する人は、こうした制度を利用するといでしょう。  
各学校に問い合わせてみましょう。



## ■分野ごとの選考方法

系 統	選 考 の 特 徴
①情報処理・CG 系統	多くの学校で、推薦入学・一般入試ともに書類選考と面接程度で可否を決定しています。推薦入学の基準は「評定平均 2.7 以上で欠席 20 日以内」といったところが多く、自己推薦や特待生制度を設けている学校もあります。書類選考と面接以外の選考方法として、作文（小論文）や一部で学科試験を取り入れている学校もあります。特別な学力は必要ないとはいっても、専門学校入学後の学習は高校で学んだことをベースに行われますから、高校 3 年間の学習はしっかりとやっておきましょう。
②電子工学・電気工学系統	
③建築・インテリア・土木・測量系統	
④自動車整備系統	
⑤医療系統	ほとんどの学校で学科試験が行われます。分野や学校ごとで異なりますが、一般的に筆記試験の内容は、「英語・数学・国語と理科（化学・物理・生物から 1～2 科目選択）」といったところが多く、さらに作文（小論文）や面接が課されます。専門学校の中でも大学や短大受験なみの準備が必要です。希望校の過去の入試問題を取り寄せるなどして、徹底的な入試対策を行いましょう。
⑥栄養・調理・製菓系統	推薦入学・一般入試ともに、書類選考プラス面接で選考する学校がほとんどです。期間を区切って選考日を設けるというよりも、随時選考を行うところが多いようです。推薦基準は「評定平均 2.7 以上で欠席 20 日以内」といったところが一般的です。学校によっては、作文や学科試験を実施する学校もあります。この分野は特に身だしなみや遅刻・欠席には要注意です。高校時代から心がけておきましょう。
⑦美容・理容・エステ系統	推薦入学では、評価平均値などを基準として、書類選考と面接を中心に可否を判定します。一般入学は書類選考と面接を基本に、さらに作文や一部の学校で筆記試験を採用しています。面接にウェイトを置く学校が多く、接客業としての職業適性や、やる気が評価の対象となります。質問は「将来どんな美容師になりたいか」「理容師を志した動機」「高校時代一番がんばったこと」など身近な話題が中心です。ハキハキと明朗に答えましょう。
⑧保育・幼児教育系統	推薦入試は、各学校で推薦基準が多少異なりますが、「評定平均値 3.0 以上で欠席 20 日以内」が中心です。推薦入学は書類選考と面接、一般入試は書類選考と面接と作文といった形が大半を占めています。作文（小論文）のテーマは「保育者を志望する動機」「日頃から心がけていること」「友達と私」など身近なことがらに即した内容が中心となります。ほかに一般常識問題や国語（現代文）、さらにピアノの実技試験を課す学校もあります。
⑨介護福祉・社会福祉系統	保育・幼児教育系統と同様、多くの学校で推薦入学は書類選考と面接、一般入試は書類選考と面接と作文で選考しています。推薦基準も「評定平均値 3.0 以上で欠席 20 日以内」が中心となっています。一般常識問題や国語などを課す学校もあります。職業適性を判断するものとして面接が重視されます。漠然とした憧れでこの道を選ぶのではなく、とにかく明確な目的意識と強い精神力が必要だということを再確認しておきましょう。

系 統	選 考 の 特 徴
⑩トラベル・ホテル・エアライン系統	多くの学校で、推薦入学・一般入試ともに書類選考と面接で合否を決定しています。それ以外の選考方法として、作文（小論文）や一部で学科試験を取り入れている学校もあります。推薦入学の基準は「評定平均 2.7 以上で欠席 20 日以内」といったところが多く、自己推薦や特待生制度を設けている学校もあります。
⑪会計・ビジネス系統	特にトラベル・ホテル・エアライン系統では英語力が必要。学科試験は課されないといっても、入学後は英語のトレーニングがはかられます。英語の基礎学力はつけておきましょう。
⑫ファッション系統	推薦入学は書類選考、一般入試は書類選考と作文・面接を中心に、随時選考を行う学校が大部分です。学校（学科）によっては感覚テストや一般教養などを課すところもあります。推薦基準は「評定平均 2.7 以上で欠席 20 日以内」が中心です。なお研究課程の上級コースに進む場合は、実技・学科に関するテストや適性検査が行われます。
⑬デザイン・芸術系統	デザイン・美術系統の専門学校では、推薦入学は書類審査、一般入試は書類審査と面接が中心です。学校によっては作品提出や実技試験・作文を課すところもあります。学校や学科によって学ぶ内容は大きく異なりますので、出願の前に、自分はどんなことをしたいのか、もう一度よく確認しておきましょう。
⑭英語・語学系統	書類選考と面接を中心に、作文や英語の筆記試験を課す学校もあります。推薦基準に英語の評定を指定している学校もあります。英語専門学校では、入学後英語漬けの日々が続きますから、いずれにしても基礎的な英語力は必要です。また英検の準 2 級や 2 級程度に合格者に対し、特待生や学費一部免除などの試験制度を設けている学校もあります。
⑮公務員系統	推薦入学・一般入試ともに、書類選考と面接が中心です。それ以外に、作文などを課す学校もあります。面接では身だしなみや正しい言葉遣いができるか、また公務員に対する強い志望動機があるかなどを見られます。公務員には様々な職種がありますので、出願する時点で自分がどの職種に進みたいのかをはっきりさせておきましょう。
⑯エンタメ・芸能系統	推薦入学・一般入試ともに、書類選考と面接が中心です。ミュージシャンや俳優などを養成する学校（学科）では、演奏実技やパフォーマンスなどが試験科目にはいっているところもあります。
⑰スポーツ系統	スポーツクラブ・フィットネスクラブなどのインストラクターやスポーツトレーナーを養成する学校（学科）では、推薦入学は書類選考と面接、一般入試では書類選考と面接のほかに作文、学校によっては体育実技や体力測定などが課されます。
⑱動物系統	推薦入学では書類選考と面接が中心です。一般入学では書類選考、面接のほかに作文が実施されることがあります。基本的に、選考時の筆記試験はありませんが、高校での基本的な知識は入学後も必要です。日々の学習を大切にしてください。

# 作文(小論文)の基本



入学試験における作文(小論文)は、論理的な思考力、表現力など、面接ではわからない能力を判断するのが目的で行われます。

ただ、大学入試の小論文のように相当レベルの予備知識が必要なテーマが出題されることは少なく、**その分野への志望動機**や、**将来の夢**、**高校生活で感じたこと**など日常的なテーマが中心となっています。文字数は400字～800字程度が基本です。

## 事前課題 提出パターン

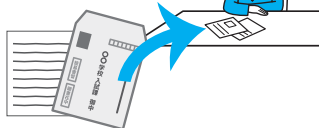

事前にテーマが与えられ、願書と一緒に提出するパターン。

## 試験会場で 書くパターン



試験当日にテーマが出題され、その場で書くパターン。普段から書く練習をして準備が必要となります。

## Point!

作文が不慣れな人は、原稿用紙のルール、送り仮名などの基礎知識をおさえ、テーマに沿った説得力のある文章を、限られた文字数内で構成する練習をしておきましょう。

難しい言葉を使う必要はありません。与えられたテーマに対して、自分の思った事をきちんと書けるかが大切です。

# 採点の基準

## 誤字・脱字の程度

誤字・脱字は減点の対象となります。  
提出前にしっかり確認しましょう。

## 表現力

話し言葉は使わないように。一文を短くすると分かりやすくなります。

## 説得力

問題提起だけでなく、具体的な解決法などを一緒に書くようにしましょう。

## 論理性

内容が道筋立っていて読む人が理解しやすい文章を考えましょう。

## 独創性

自分自身の意見や視点が含まれているかが重要なポイントです。

- 文字の丁寧さ
- 原稿用紙の使い方
- 文末の統一（です・ます・だ・である）  
にも気を付けましょう！



## 今日から意識しよう！小論文対策

作文は練習すれば必ず上達します。字数や時間を想定して予行練習をしておきましょう。



- ①日頃から本を読む習慣をつけておきましょう。



- ②よく出題されるテーマについて練習をしておきましょう

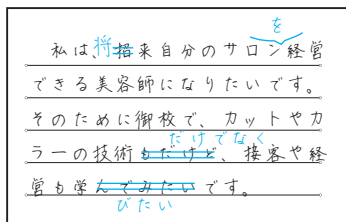

- ③字は丁寧に！誤字や脱字が無いように書きましょう。  
話し言葉にならないよう注意！



- ④新聞やニュースを見て、話題を豊富にしておきましょう。

# 分野別 作文(小論文)のテーマ例

## 医療系統

「私の夢」  
「理想の看護師とは」  
「少子高齢化社会について」

## 栄養・調理・製菓系統

「私はなぜ栄養士への道を選んだか」  
「どんな調理師になりたいか」  
「製菓の道を選んだ動機」

## 美容・理容系統

「どんな美容師になりたいか」  
「高校時代に頑張ったこと」  
「美容を志した理由」  
「最近感動したこと」

## 幼児教育系統

「保育士の志望理由」  
「私が日頃から心がけていること」  
「今の子どもに欠けていること」  
「環境破壊について」  
「思い出の先生」

## トラベル・ホテル系統

「私がこの道を選んだ理由と将来の夢」  
「思い出に残る旅」  
「自分について」

## ビジネス系統

「自分自身の未来像について」  
「私が選んだ一冊の本」  
「両親と友達」

## 美術・デザイン系統

「なぜこの学校を選んだか」  
「将来の夢」  
「私の特技」  
「10年後の私」

など。



# 面接試験の基本

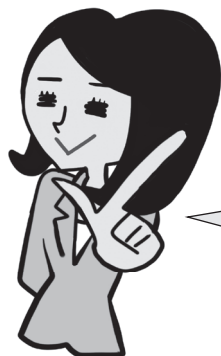

専門学校の入学選考では、面接を重視する学校が増えています。

面接官の観察眼は鋭く、あなたのやる気、決意、適性などを5分、10分で見極めようとします。変に取り繕うのではなく、**自分自身を面接官に伝える**つもりで、**質問には過不足なく答える**ことを心がけましょう。面接で聞かれる内容のほとんどは、次の3項目に集約されます。

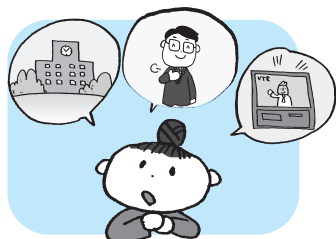

Check!

01

自分について

高校時代をどう過ごしてきたか、長所や短所の自己診断、友だち関係、日頃どんなことに興味を持っているかなど。



Check!

02

志望動機

あなたの目的意識を読み取り、在学期間中に脱落せずにやっていけるかを判断します。



Check!

03

将来の  
進路について

将来目的とする進路や職種が具体的であるほど、入学後の取り組みが期待されます。よく考えて、はっきり答えられるようにしましょう。



# 面接の形式

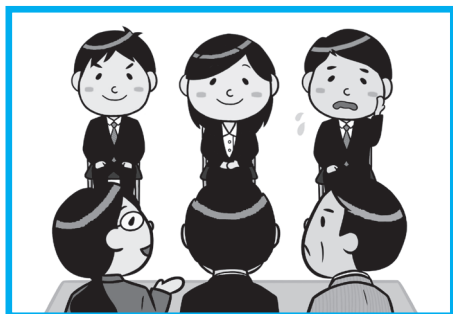

## グループ面接

「受験者 3 名 × 面接官 3 名」や  
「受験者 5 名 × 面接官 3 名」な  
どといった形式で行われます。

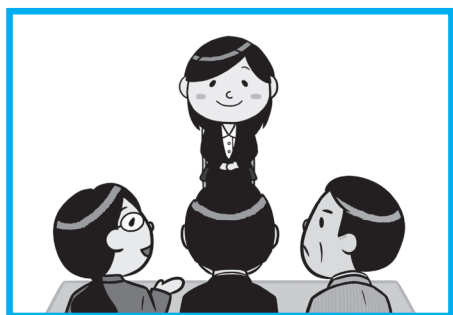

## 個人面接

「受験者 1 名 × 面接官 1 ～ 3 名」  
といった形式で行われることが  
多いです。

面接中の態度もポイントです。スラスラよどみなく答弁することよりも、身だしなみや目配りなどから性格や集中力をチェックします。



**面接室に一步足を踏み入れた瞬間から  
退出するまでが面接試験。**

かといって、緊張しすぎるのは禁物。あなたを入学させるために面接官は質問をしているので、落ち着いて答えましょう。

## Point! 01 熱意が1番

面接では、「この学校で学んで、絶対〇〇になりたい!」という気持ちが一番大切です。  
明確な目的が熱意のもと。まだ**なりたい自分**や**将来の目標**が見えない人は、じっくりと検討しましょう。

## Point! 02 面接当日 までの準備

- 日頃から身だしなみや、高校生らしいあいさつを心がけましょう。
- よく聞かれる質問について、あらかじめ答えを考えておきましょう。
- 実際の面接形式での練習を何度もしておきましょう。

## Point! 03 体調は 万全に!!

たとえ完璧な準備をしても、面接の受け答えや考えをまとめる時に大きく影響するのは**当日の体調**です。  
急に変えられないのが生活習慣。日頃から規則正しい生活リズムを整えておくことです。試験前日はバランスの取れた食事と十分な睡眠をとり、当日は時間にゆとりをもって起き、朝食もきちんととりましょう。

## 身だしなみチェック

第1印象を決める点で身だしなみはとても重要です。  
普段の生活から意識しておきましょう。

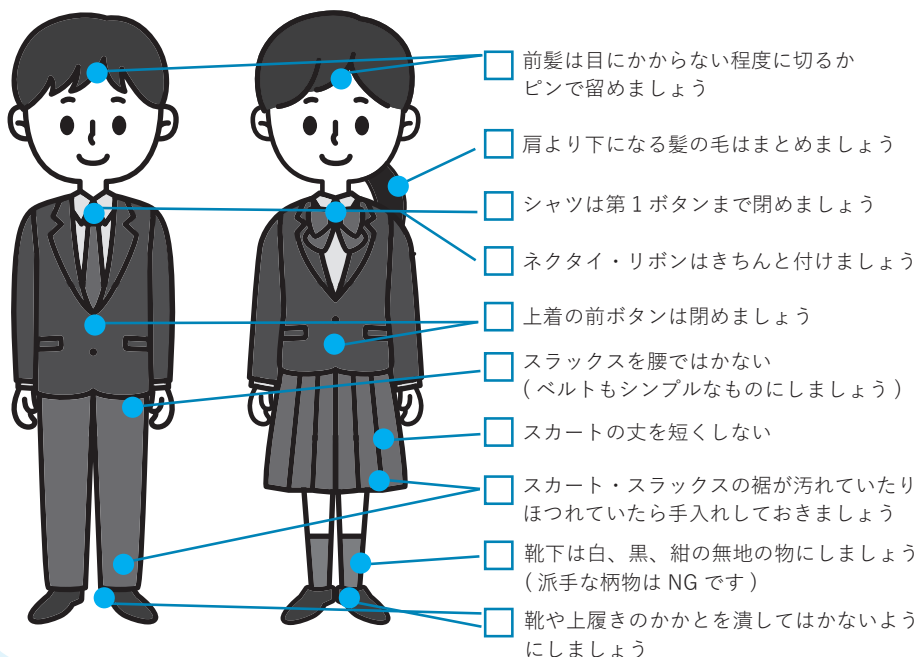

## 入室～着席

1

①着席して静かに自分の順番を待つ。

待合室

②自分の名前が呼ばれたら、「はい」と大きな返事をして面接室へ進む。

※待合室の態度も見られている事を忘れずに！

2

入室

①ドアを3回ノックし、「どうぞ」と言われてからドアをあける。

面接官と目があったら会釈(15度)できると好印象。



②入室し、静かにドアを閉める。

その位置で面接官の方を向き、背筋と指先を伸ばして「失礼いたします」と挨拶。お辞儀をする(30度)。

3

着席

①椅子の横に直立し、面接官に一礼(30度)。

〇〇〇立と高等学校の間や、苗字と名前の間には少し間を入れると、聞き取りやすくなります

②「学校名とお名前をどうぞ」と言われたら、

「〇〇〇立 〇〇〇〇高等学校から参りました。 〇〇 〇〇です。よろしく願いいたします」先ほどより深くお辞儀をする(45度)。

③面接官から「どうぞ(お座りください)」と言われたら、「失礼いたします」と返事をしてイスに座る。



**面接官の指示があるまで座ってはいけません。  
落ち着いて面接官の指示を待ちましょう**

### ●椅子に座るときのスリーステップ (椅子の左側に立っている場合の例)

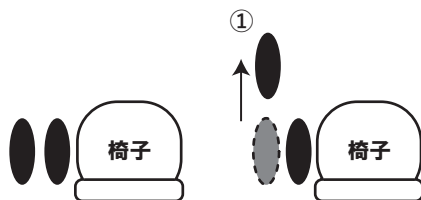

椅子のすぐ横に足を揃えて立ちます

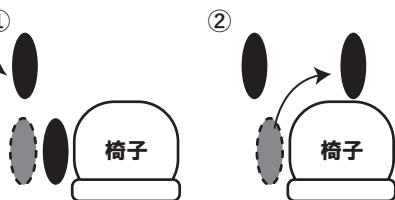

左足を前に出します

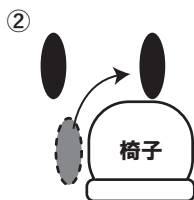

右足を椅子の前に持っていきます

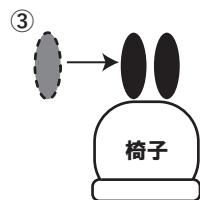

左足を揃えます

## ●お辞儀の種類とタイミング

挨拶の言葉を言い終えてから、お辞儀の動作に入ると落ち着いて見えます。  
語先後礼（ごせんごれい）を意識しましょう！



会釈 (15 度)

目があった時や、通路で  
すれ違った時のお辞儀

ドアを開けて面接官と目が合った  
時は会釈をすると印象が良いです。



敬礼 (30 度)

一般的な形式のお辞儀

入室・退室の時は 30 度のお辞儀  
を意識しましょう。

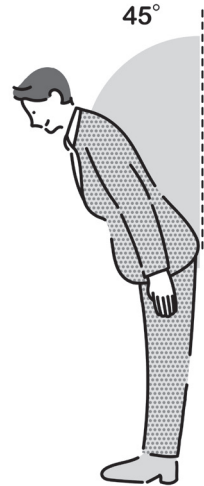

最敬礼 (45 度)

最も丁寧な形式のお辞儀

よりしくお願いいたします、  
ありがとうございました、  
など面接の開始と終了時は  
45 度を意識しましょう。

## ●椅子に座るときの姿勢

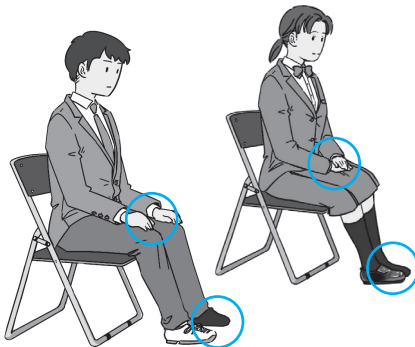

女子は両ひざと足を付け、手は重ねて  
少し丸めた形で膝の上に置く

男子はひざの間をこぶし 2 つ分ほど開け  
手は軽く握るか、ハの字型にしてひざの  
上に置く



**面接官は細かい  
所作までチェック  
します**

## 質疑応答～退室

4

質疑応答

①最初の質問が始まるまで、視線は正面にいる面接官の襟元辺りに置く。

②質問を受ける時は、質問している面接官の方を見る。

③質問が終わったら「はい」と答えて回答する。

言葉はハキハキと、しっかりと相手を見ながら話す。

言葉づかいにも注意します。

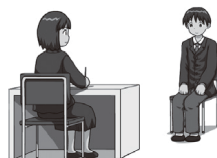

### ●面接中の視線

この範囲内を見るように意識しましょう

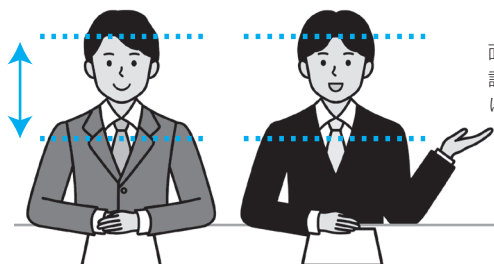

面接官が複数いる場合は話している人に視線を向けましょう

※会話はお互いの目をあわせて行いますが、落ち着かない時は、相手の襟元や口元に目を当て、時々相手の目を見るようにするといいいでしょう。

5

退席

①面接官から面接が終わったことを告げられたら、椅子の横に立つ。

②背筋・指先を伸ばし「ありがとうございました」と挨拶してからお辞儀(45度)。

③ドアの前まで歩く。

④面接官の方を向き、「失礼いたします」と挨拶し、最後にお辞儀をする(30度)。

⑤ドアを開けて、退出する。



**最後まで笑顔と元気とやる気を意識して。  
退出した後も気を抜かずに！**



## 面接評価シート

(株)進学教育研究社

以下の項目を意識して面接練習をしてみましょう。

最低でも3回はチェックしてもらい、自分の良い所と改善点を見つけましょう。

### ○評価記入欄

	評価観点	評価 (◎・○・△で記入する)				
		1回目	2回目	3回目	4回目	5回目
1	身だしなみは整っているか					
2	ノック、ドアの開閉、歩く姿勢					
3	お辞儀の姿勢、挨拶の仕方					
4	面接中の態度が良好であったか					
5	正しい言葉づかいであったか					
6	声の大きさ、速さは適切か					
7	質問内容を正しく理解しているか					
8	相手にわかりやすく伝えているか					
9	社会の出来事に関心があるか					
10	動機は明確であったか					
11	企業・学校研究をしているか					

### ○面接官役の人からのアドバイスや、改善点を記入してください。

	実施日	面接官役 氏名	アドバイス・改善点
1回目			
2回目			
3回目			
4回目			
5回目			

面接や志望理由書の作成で、よく聞かれる質問と回答例をご紹介します。具体的なエピソードが言えると、他の受験者との違いをアピールできます。

面接の時は、原稿を丸暗記するのではなく、自分の言葉でそのエピソードを面接官に説明するつもりで要点をまとめましょう。

## 1 志望動機 を教えてください。

(進学 - 栄養分野)



私は将来、管理栄養士になりたいと考えています。都内の専門学校を調べている中で御校を知りました。その中でも特に大量調理実習が1年生のうちからあるということが魅力的で、より実践的な学びができると感じました。将来は、病院や学校給食の献立作りに携わり、栄養バランスだけでなく、調理工程も考慮した献立を作る管理栄養士になりたいです。

Point!

その学校の魅力を具体的に提示できている

Point!

卒業後のビジョンを伝えられている

(就職 - 小売業)



私が御社を志望した理由は、販売という仕事を通し、多くのお客様の信頼に答えていきたいと思っているからです。御社の企業理念である『多くのお客様に信頼され必要とされるお店』という部分に共感し、自分自身もそんなお店で働きたいと考えました。

もし入社出来たら、お客様の話を聞きながらより良い商品を考え、適切なご提案ができるようになります。

Point!

企業研究をして、共感できた部分を提示できている

Point!

自分がどのように成長していきたいのかを伝えられている





# 志望動機作成ワークシート

(株)進学教育研究社

学校のHPやパンフレットを参考にしながら以下の表を完成させてみましょう。  
項目はできるだけ具体的に書き出してみましょう。

将来の夢	学校(企業)を知ったきっかけ	その学校(企業)の魅力
いつからそう思ったか	入学後に頑張りたいこと	卒業後にどうなりたいか
オープンキャンパス(説明会)に参加してどう思ったか	その他	

表に書き出した内容をまとめて志望理由を完成させましょう。

---



---



---



---



---



---



---

## ② 高校時代に頑張ったこと

を教えてください。

この質問を通してあなたの知りたい所

○あなたが物事に対しどのように向き合う人なのか

○過去の自分をどのように振り返っているのか

という点が面接官の聞きたい事なので、

\*いつ、何を、どのくらい(期間)、どのように…など。

できるだけ具体的に、エピソードを伝えましょう。



★ 2年生の時に、文化祭の実行委員を努めた事です。クラスのみんなの意見を、LINEのアンケート機能を使ってまとめたり、休み時間や放課後に話を聞いたりしました。もちろん全部の意見を反映させる事は難しかったですが、その中でも折り合いを付けてもらいながら、当日までに準備を間に合わせる事が出来た事はとても達成感があったので、自分が一番頑張った事だと思っています。この経験は入学後も活かしていきたいです。

Point!

いつ、何をやったのかを最初に出すと相手に伝わりやすい

Point!

どう取り組んだのかが具体的に書かれている

Point!

問題に対してどう向き合ったか。結果がどうなったかをしっかり書かれている



## 高校時代に取り組んだこと

(株)進学教育研究社

高校生活を振り返りながら自分が頑張ったこと、続けたことを書きましょう。  
項目はできるだけ具体的に書き出してみましょう。

いつ	
なにを	
どのように	
その経験を通して 得られたもの	

表に書き出した内容をまとめてみましょう。

---

---

---

---

---

---

---

### ③ あなたの長所と短所

を教えてください。

この質問を通してあなたの知りたい所

○自分の事を客観的に見られているか

○あなたが校風にマッチしているか

を知るための質問です。

ポイントは1つに絞り、エピソードも交えながらその長所や短所を今後どのように活かす（改善）していくかを伝えましょう。

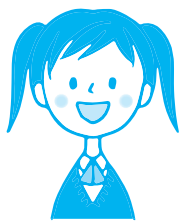

私の長所は人のために動けることです。例えば、部活動で部員が困っているときに積極的にサポートするようにしています。★試合前の練習で仲間がアドバイスを求めているときや、精神的に落ち込んでいるときに励ますことが多かったです。

逆に短所として、少しおせっかいが過ぎてしまい、時には相手の気持ちを考えずに過剰に手助けしてしまう場面もあり、後で反省することもありました。最近では、★まず相手の話をよく聞いてから、必要な場合にのみ手助けするなど適切なサポートができるように心がけています。

Point!

具体的な例を挙げることで相手に伝わりやすい内容になった

Point!

短所をどう改善させたか。内容は一貫して部活動の話なのでイメージしやすくまた努力している姿勢も感じられる。



# 長所・短所分析シート

(株)進学教育研究社

下の表で自分に当てはまる項目に印をつけて自分がどんな性格なのかを考えてみましょう。  
当てはまるものには○、特に当てはまるものは◎をつけてみましょう

性格面 自分でそう思う、周りの人に言われたことがあれば○を付けてそのエピソードを思い出してみましょう							
明るい		素直		行動力がある		マイペース	
積極的		優しい		おだやか		社交的	
慎重派		決断が早い		リーダー気質		努力家	
真面目		計画性がある		頼られる		協調性がある	
自由記入欄							

学習面 得意教科でなくても好きであればOK！自分の好きな科目を振り返ってみましょう。							
国語が好き		数学が好き		芸術が好き		情報系が好き	
歴史が好き		化学が好き		体育が好き		読書が好き	
地理が好き		生物が好き		家庭科が好き		実験が好き	
公民が好き		英語が好き		音楽が好き		創作が好き	
自由記入欄							

その他							
手先が器用		臨機応変に対応できる		友だちが多い		流行に敏感	
体力がある		自己管理ができる		クリエイティブティ		分析力がある	
忍耐力がある		プレゼンが得意		何でも挑戦する		探求心がある	
緊張しない		言葉遣いが丁寧		情報収集能力が高い		相手の立場で考えられる	
自由記入欄							

自分の長所と短所をまとめてみましょう。また、そう思った時のエピソードも書き出してみましょう

長所	⇕	エピソード
短所		

短所について、今後どのように活かしていくか。改善策を出してみましょう。

(例：長所→素直／短所→受身で主体性がない 改善策⇒自分でも一度考え、調べる習慣をつける)

4

## 入学したら どんな事を学びたいですか

この質問を通してあなたの知りたい所

○進学先についてしっかりと調べているか

○入学後に何がしたいか明確であるか

をチェックするための質問です。

入学後に挑戦したいことがあれば、熱意をもってそれを伝えてみましょう。前向きな姿勢が大事です。



私が特に学びたいことは、広告デザインについてです。自分が商品を購入したり、調べたりする時のきっかけの多くは街中に貼られているポスターや SNS 上で見る広告が多いと感じました。自分も将来は多くの人の目にとまるような広告をデザインしたいと思っています。そのために、御校に入ったらイラストレーターやフォトショップなどの Adobe ソフトの勉強を頑張りたいと思っています。

Point!

学びたい事を明確にしてある。

Point!

将来の夢や目標を具体的に挙げているので熱意を感じる。

Point!

その学校のカリキュラムを調べ、学びたい技術や授業内容を把握している。



# 入学後に学びたいこと

(株)進学教育研究社

その学校に入学して学びたいこと、挑戦してみたいことをまとめてみましょう。  
学校のカリキュラムを確認し、その学校独自の強みを見つけましょう。

学びの分野	入学後にやりたい(頑張りたい)こと
興味のある授業	それはどんな授業なのか
体験授業に参加したか	その時はどんな体験ができたか

表に書き出した内容をまとめてみましょう。

---

---

---

---

---

---

---

---

- 本校を知ったきっかけは何ですか。
- この分野を目指そうと思ったのはなぜですか。
- 本校のオープンキャンパスには参加していますか。  
またその時の印象を教えてください。
- これまでの人生で一番「成長した」と感じた経験はありますか。  
それはどんなことですか。
- 1分ほどで自己PRをしてください。
- 部活動や委員会活動はしていましたか。  
それはどんな活動でしたか。
- 趣味や特技はありますか。
- 入学後の目標はなんですか。
- 最近のニュースで気になることはありますか。

面接官はあなたの事を知ろうとしているので、あまり構えずに受け答えできるようにしましょう。

すぐに答えが出せないときは

「すみません、少し考える時間をください。」

など一言入れて、落ちついて考えてみましょう。

何も答えないのは NG ですので気を付けましょう。





# 専門学校に聞く



## 1. 面接のポイント

面接の時に意識してほしいこと。  
準備してほしいこと。  
特に大切なポイントについて  
担当者に聞きました。

### ▶ 東京電子専門学校

どのような事を勉強したいのか、数ある学校の中で**どうして本校を選んだのか**をしっかりと説明できるようにしよう。先生との面接練習も忘れずに。

### ▶ 武蔵野栄養専門学校 武蔵野調理師専門学校 武蔵野ファッションカレッジ

面接でこちらが一番確認したいところは、1年または2年間ちゃんと通うことができるかどうかということです。**学科の特色などを理解した上で出願しているか**、高校にきちんと通えていたかなどを確認しています。

### ▶ 窪田理容美容専門学校

**明るくハキハキと受け答えしよう！**  
理美容師を目指したきっかけや自己PRを話せるように準備しよう！

### ▶ 日本電子専門学校

志望理由は**明確に伝えられるように**しましょう。その分野に興味を持ったきっかけは？学校を決めた理由は？将来のイメージがあるとより良いです。

### ▶ 読売理工医療福祉専門学校

**自分の言葉で素直な気持ちを聞かせてください。**面接の場は一方通行ではなく、お互いにこの学校で学ぶことが良い選択であるかを確認する場でもあります。

### ▶ 習志野調理師専門学校

高校生活に頑張ったこと、調理師・製菓衛生師を志す理由目標等、**面接を通じて受験者の夢を一番に私たちがお聞きしたいです。**

### ▶ 東京愛犬専門学校

主に「グルーマー（トリマー）・ドッグトレーナー・愛玩動物看護師を**目指す動機**」と「**高校時代に力を入れていたこと**」をアピールしていただきます。（ただし、体験入学会での個別相談会に参加された方は面接が免除となります。）

## 2. 仕事への道

仕事をする上で大切なこと。  
その職業に就くための心構えとは？



### ▶ 日本電子専門学校

最も重要なことはコミュニケーションです。**相手を気づかいながら、自分の気持ちもしっかり伝える。**口下手でも大丈夫です。  
まずは、”挨拶”からはじめてみましょう。

### ▶ 東京電子専門学校

仕事をする上で必要な知識や技術、資格を得るために向上心を持って取り組もう。また自分の言葉を伝える力、**聞く力＝『コミュニケーション力』を意識していこう。**

### ▶ 読売理工医療福祉専門学校

どんな仕事でも必ず求められるのはコミュニケーション能力です。同級生や部活仲間と積極的に関わり、**普段からコミュニケーション能力を磨いておきましょう。**

### ▶ 武蔵野栄養専門学校 武蔵野調理師専門学校 武蔵野ファッションカレッジ

最初から仕事ができる人はいませんが、最初でできることは挨拶です。仕事を教えてくれる先輩方に挨拶し、言われたことをメモしたり、**前向きに仕事に向かう姿勢が大切です。**

### ▶ 習志野調理師専門学校

調理師・製菓衛生師になるものとして、プロの技術はもちろんですが、それ以上に大事なことは、**社会人としての挨拶、礼儀を培うことです。**

### ▶ 窪田理容美容専門学校

人と接するお仕事なので明るく朗らかで、人に興味を持っていること。  
**心身ともに健康であること。**

### ▶ 東京愛犬専門学校

最も大事なものは**動物を愛する気持ち**だと思います。それに加えて、**仕事への向上心が重要です。**「次はこうしてみよう」と思えると、失敗しても得るものができます。

### 3. 高校時代の過ごし方

将来のために心がけておいた方が  
良いこと、やっておくと良いことは？



#### ▶ 日本電子専門学校

国語・数学・英語はしっかり習得しましょう。できれば、一つでも目標を立て達成してみましょう。その経験は必ずアナタの未来を切り開いてくれます。

#### ▶ 東京電子専門学校

毎日の勉強を頑張り、早寝早起きなどの生活習慣を整えて、授業にしっかり出席しよう。学校だけでなく就職後にも**規則正しい生活は重要になります。**

#### ▶ 習志野調理師専門学校

何か一つでも**真剣に取り組むことのできる熱心になれることを見つけてほしいです。**  
その生真面目さは、必ず何処かで活かされます。

#### ▶ 窪田理容美容専門学校

**遅刻や欠席をせず、挨拶をしっかりしよう！**日頃からヘアやファッションについての雑誌などを見て、センスを磨こう！

#### ▶ 読売理工医療福祉専門学校

どのような仕事に就くにしても、知識の引き出しを広く持っていることは役に立ちます。**常に興味と疑問を持ってください。**心構え一つで見える景色は変わってきます。

#### ▶ 武蔵野栄養専門学校 武蔵野調理師専門学校 武蔵野ファッションカレッジ

出席日数等で学生生活をまじめに過ごしていると判断しますので、**高校は毎日通いましょう。**調理・栄養は食に関する学校です。食やファッションに関するトレンドは日々変化しますのでアンテナをはり、情報を収集するといいいでしょう。

#### ▶ 東京愛犬専門学校

動物関連の仕事において、コミュニケーション能力は重要なスキルです。苦手な方は早いうちから**積極的に挨拶など行うことをおすすめします。**

※このコーナーは当社アンケートに基づき作成しております。

## PART 5

# 専門学校入学後のサポート体制



実際に専門学校に入学した後の事を考えてみましょう。

専門学校ではどんな支援やサポート制度が受けられるのか。授業や課題・就職について相談できる人はいるのか。分野を代表する専門学校の担当者からメッセージを頂きました。

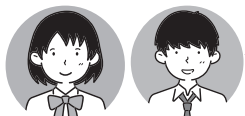

入学後の生徒たちへの個人的なケアはどのような形で行われていますか？

### ▶ 日本電子専門学校

全クラスに担任教員とキャリアセンターのキャリアサポーターを配置し、学生の希望や個性にあわせたサポートをしています。また経験豊富なカウンセラーや看護師が常駐しており、一人ひとりの学生を心身ともにケアしています。

### ▶ 東京電子専門学校

個人面談の実施や就職支援などを通して学生一人ひとりに対する指導を実施しています。また担任制となっているため、教員からも学生からも相談がしやすい仕組みづくりをしています。

### ▶ 読売理工医療福祉専門学校

1クラス40人(映像クリエイター学科のみ100人)の担任制で、先生の数も多いので一人ひとり手厚くフォローできます。スクールカウンセラーにも相談可能です。

### ▶ 武蔵野栄養専門学校 武蔵野調理師専門学校 武蔵野ファッションカレッジ

各クラスに担任がおり、日々の学校生活のサポートをしています。さらに就職担当の先生が担任とダブルで就職サポートを行なっています。またカウンセラーが来校し、学生のメンタルケアにも取り組んでおります。

### ▶ 習志野調理師専門学校

不安な点はどんな些細なことでも構いませんので先生に相談してください。専門的な料理を学ぶことは皆初めてのことです。時にはマンツーマンでの指導、復習も行います。

### ▶ 東京愛犬専門学校

全クラス担任制で、学生と担任の距離が近いのが特徴です。学習方法の不安、メンタルケアなど親身になって、常に学生が相談しやすい環境になっています。

### ▶ 窪田理容美容専門学校

クラス担任制度を取っており、先生と学生の距離が近く、ヘアやメイクなどの技術はもちろん、就職サポートでは個人カウンセリングを中心にいつでもどんな相談にでも応じる体制が整っています。



## 入学後のサポート体制（制度）には どんなものがありますか？

### ▶ 日本電子専門学校

授業・試験の時間割や成績・出欠状況の閲覧ができる「学生マイページ」、求人票検索や就職活動に関する情報を取得することができる「就活 Navi」のほか、資格取得のためのサポートシステムなどもあります。

### ▶ 東京電子専門学校

普段の授業に関しては勿論、就職の際にも各人の希望に沿うように学科の教員がフォローしています。また教員だけでなくキャリアセンターの専任スタッフやキャリアコンサルタントによる個別就職指導を行っています。

### ▶ 読売理工医療福祉専門学校

就職活動はキャリアカウンセラーがいるほか、皆さんの普段の様子を良く知る担任の先生が積極的にアドバイスします。

授業料が全額免除になる「特待生制度」など、独自の奨学金制度を設け、修学をサポートしています。

### ▶ 武蔵野栄養専門学校 武蔵野調理師専門学校 武蔵野ファッションカレッジ

公的奨学金制度を利用することができます。高校在学時の予約採用のほかに、入学後の追加採用もございます。

### ▶ 習志野調理師専門学校

日々の実習の中で上手にできなかったことなどは、放課後やお昼休みの時間を使って先生と一緒に練習をすることができます。学費についても各種奨学金制度を設けているため、学びやすい校風となっています。

### ▶ 東京愛犬専門学校

就職については、専任の就職担当スタッフがどのようなご相談でも親身になって最後の最後まで学生に寄り添います。学費については、分割納入制があり、学費延納等の相談にもできるだけ対応をさせていただきます。

### ▶ 窪田理容美容専門学校

本校独自の『窪田特別奨学金基金』は、経済的な問題で進学を断念せざるを得ない生徒への支援を目的として設立されました。100万円を上限に無利子で貸与し、卒業後10年以内に返済をしていくものです。



担任の先生や、就職支援サポーターなどの専門の方にすぐ相談できる環境を整えている学校が多い事がわかりますね。独自の奨学金制度を用意している学校もあるようです。あなたの志望している学校はどうでしょう？オープンキャンパスや、体験入学に参加した時に質問してみるのもいいですね。

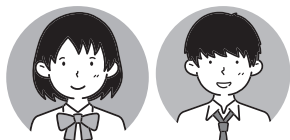

**入学後校内の設備（教室・機材）の活用方法について教えてください！**

### ▶ 日本電子専門学校

本校は全 100教室、コンピュータ 2,000 台以上を設置しています。放課後、「オープン実習」時間を活用して、授業時間以外にも教室を開放し、教員の指導の下、機材を自由に利用できます。

### ▶ 東京電子専門学校

各学科で必要となる実習・実験機器を様々な年代やメーカー別に用意しています。また昼食、自習等に使用できる学生ラウンジやセブン・イレブン、専門図書が豊富に揃った図書室、キャリアセンターを設けています。

### ▶ 読売理工医療福祉専門学校

授業以外の時間も使える PC 室、図書室、自習室があります。先生の許可があれば各学科の実習室も利用可能なため、復習や制作活動を行う生徒もいます。

### ▶ 武蔵野栄養専門学校 武蔵野調理師専門学校

生徒だけでの調理実習室の使用は認めておりませんが、先生がつくことを条件に使用できます。朝や放課後などの練習などに調理実習室を使用できます。

### ▶ 習志野調理師専門学校

ホテルやレストラン、お店の規模によって揃っている機材は異なります。本校では様々な現場に配属されてもすぐに戦力として働けるよう、専門的な包丁、調理器具、特殊オープン等揃えています。

### ▶ 窪田理容美容専門学校

プロレベルの最新機器をそろえた実習施設を利用して、美のクリエイターとして羽ばたくために必要なものをすべてが整っています。その他、日替わり定食やベーカリーがある食堂や授業等で体育館も利用できます。

### ▶ 武蔵野ファッションカレッジ

1 人 1 台ミシンを完備しております。放課後などに残って作業することができます。

### ▶ 東京愛犬専門学校

実際のトリミングサロンや動物病院で使用されている機材が充実しており、現場に近い環境で実習を行っています。座学講義の教室のモニターは大画面で見やすい電子黒板です。

※このコーナーは当社アンケートに基づき作成しております。

# School 学校紹介 Information

次ページからは分野を代表する専門学校を  
ご紹介していきます。

身につけたい技術や、将来どんな仕事をし  
たいのかはもちろん、入学後の自分を思い  
描きながら読んでみてください。

自分が輝ける学校を探してみましょう。



日本電子専門学校	46
東京電子専門学校	48
読売理工医療福祉専門学校	50
武蔵野栄養専門学校	52
武蔵野調理師専門学校	52
習志野調理師専門学校	54
窪田理容美容専門学校	56
武蔵野ファッションカレッジ	58
東京愛犬専門学校	60



学校法人 電子学園

# 日本電子専門学校



■所在地・問合せ先／〒169-8522 東京都新宿区百人町1-25-4 TEL：03-3363-2985 ☎0120-00-9691（入学相談室）

E-MAIL：jp@jec.ac.jp WEB：https://www.jec.ac.jp

■交通案内／JR 総武線大久保駅南口より徒歩2分、西武新宿線西武新宿駅北口より徒歩5分、都営大江戸線新宿西口駅より徒歩6分、JR 山手線新大久保駅より徒歩7分、JR・私鉄各線新宿駅西口より徒歩10分

## 一人ひとりに、未来への約束。

### 本校の特色

1951年創立。社会のニーズに対応した多彩な学科構成。プロ仕様の機器が導入された実習環境や企業との共同開発によるカリキュラムなど、充実した学習環境を実現。現場経験豊富な講師陣が、時代の先端を担うクリエイター&エンジニアを育成しています。創立以来、11万人を数える卒業生は世界の様々な業界で活躍しており、その実績が社会から高い評価と信頼を得ています。

日本電子専門学校では、「先進性豊かな学習環境」と「独自の教育システム」で、学生一人ひとりの個性と能力を最大限に伸ばします。



### 設置学科

#### ■CG・映像分野

コンピュータグラフィックス科（2年・160名）  
CG映像制作科（2年・80名）  
コンピュータグラフィックス研究科（3年・40名）

#### ■ゲーム分野

高度ゲーム制作科（4年・40名）\*2026年新設/認可申請中  
ゲーム制作研究科（3年・100名）  
ゲーム制作科（2年・160名）  
ゲーム企画科（2年・40名）

#### ■アニメ分野

アニメーション科（2年・40名）  
アニメーション研究科（3年・30名）

#### ■デザイン分野

グラフィックデザイン科（2年・30名）

#### ■AI分野

AIシステム科（2年・80名）

#### ■Web・モバイル分野

Webデザイン科（2年・30名）  
モバイルアプリケーション開発科（2年・40名）

#### ■情報処理分野

DXスペシャリスト科（2年・40名）  
情報処理科※（2年・140名）  
情報システム開発科（2年・80名）  
高度情報処理科（3年・40名）

#### ■ネットワーク・セキュリティ分野

ネットワークセキュリティ科※（2年・80名）

#### ■電気・電子分野

電気工学科※（2年・40名）  
電気工事技術科（2年・40名）  
電気工事士科（夜間部のみ）（1年・40名）  
電子応用工学科（2年・40名）

※は夜間部あり



担当者に  
聞いてみた！



## 仕事 への道

### 【職業に就くために大切なこと】

チームで仕事を行うため、一番大切なのはコミュニケーション能力です。相手の気持ちを察し、自分の意思を伝えることが重要です。

## 高校 時代

### 【高校時代に心がけておくべきこと】

遅刻・欠席をせず、今勉強していることや興味を持っていることに全力で取り組みましょう。受け身にならず何事にも積極的なことが大切です。



## 教育の特色

### ■わかりやすく効果的なオリジナル教材

本校では、約 400 科目のオリジナル教材を使用。講義で使用するテキストはもちろん、演習帳や実習ノート、企業と共同開発された多くの事例をもとにした教材など…。これらの全てには、70 年を超える教育ノウハウを礎にした、より高い学習効果をあげるための工夫がなされています。

### ■連携授業やインターンシップ

毎年多くの企業と各学科が学生の実践力を養うため、産学連携に取り組んでいます。最先端技術を熟知しているプロから直接指導を受けられるため、普段とは異なる空気で学ぶことが良い刺激となり、学生の技術向上につながっています。インターンシップでは、実務経験を積むことができ、現場のスキルや仕事の進め方を体験できる貴重な機会となっています。

### ■学びたい気持ちに応える学習サポート

授業時間外に実習室を開放しているため予習・復習・資格取得の自習はもちろん、プロ仕様の機材で作品づくりが可能。教員にアドバイスをもらいながらとことん学習できる環境が整っています。

## 資格

経済産業省や国土交通省、総務省などの認定により、国家資格の試験が免除されるなど、資格取得にとっても有利です。さらに、個別指導や試験対策授業の実施、オリジナル教材やベンダー認定教育プログラムの開発・導入など、万全のサポート体制を整えています。

### ■無試験で取得できる資格

第二種・第三種電気主任技術者（要実務経験）／第二種電気工事士

### ■試験の一部が免除される資格

基本情報技術者／第二級陸上特殊無線技士 他

### ■資格試験対策授業等がある資格

基本情報技術者／応用情報技術者／シスコ技術者認定／データベーススペシャリスト／Linux 技術者認定試験／オラクル認定 Java プログラマ（OCJP）他多数

## 就 職

キャリアコンサルタントなどの専門資格を持つキャリアサポーターが個々の希望や個性にあわせてサポートします。面接指導、模擬試験、個別相談はもとより、約 700 社が集う合同企業説明会、校内会社説明会&入社試験などサポート体制は万全。オンライン上でも就職ノウハウを提供し求人票検索システムも完備しています。

### ■主な就職先

任天堂、LINE ヤフー、カプコン、白組、Cygames、セガ、コナミ、Spade&Co.、MAPPA、ユーフォーテーブル、東映アニメーション、キャノン、トヨタ自動車、チームラボ、富士通、Sky、TVer、ラック、三井情報、関東電気保安協会、コープ情報システム、東京電力ホールディングス、関電工、きんでん、東日本旅客鉄道、東京地下鉄、NEC ネットワーク・センサ、武藤工業 他多数（順不同）

見る！観る！知る！

## オープンキャンパス



※お申込み・詳細は本校 Web サイトをご覧ください



## ■オープンキャンパス&体験入学

9:30 ~ 12:30 (受付開始 9:00 ~)

学校の雰囲気はもちろん、授業の進め方や専門技術の学び方など、学科の詳細を肌で感じながら理解できます！  
様々な疑問を半日で解決できるのが「オープンキャンパス&体験入学」です。

## ■オンライン個別相談会 ※事前予約制

忙しい方や遠方にお住まいの方も、場所を選ばず、個別相談ができます。

学校法人 電波学園

# 東京電子専門学校



■所在地・問合せ先／〒170-8414 東京都豊島区東池袋 3-6-1  
0120-3131-56(入学相談室) TEL. 03-3982-3131  
URL <https://www.tokyo-ec.ac.jp/>

■交通案内／JR、東京メトロ(丸ノ内線、有楽町線、副都心線)、東武東上線、西武池袋線、池袋駅東口より徒歩約5分

## 創立 79 年の伝統と実績を誇るエレクトロニクス総合学園

### 本校の特色

#### ■即戦力となる技術者を輩出

本校は昭和 21 年創立以来、高い技術力を持つ優れた技術者を輩出しており、多くの卒業生が多方面で活躍しています。

#### ■創立 79 年の実績による教育内容の充実

懇切丁寧な指導による徹底した実技教育によって、実力あるスペシャリストを養成しています。長年培ったノウハウと学生一人ひとりのパーソナリティに合わせた細やかな指導で、国家試験合格率や就職率はともに、高い水準を維持しています。

#### ■4 省認定による国家試験免除と受験資格取得

本校は、学校教育法にもとづく専修学校の認可校であるとともに、国家試験に関して厚生労働省・総務省・経済産業省・国土交通省の 4 省から合計 15 種目の資格認定を受けています。



### 設置学科

医療技術系 医療専門課程	診療放射線学科	昼3年	90名
	臨床工学科	昼3年	80名
	臨床検査学科	昼3年	80名
情報システム系 工業専門課程	ウェブ・メディア科	昼2年	50名
	情報処理科	昼2年	140名
	情報処理科3年制	昼3年	70名
	高度情報システム科 セキュリティ・ネットワーク科	昼4年 昼3年	60名 50名
電子・電気系 工業専門課程	電子技術科	昼2年	50名
	電気工学科	昼2年	50名

### 教育の特色

医療・IT・電子・電気業界で役立つ様々な資格取得を目指します。資格取得に向けカリキュラムを組み、資格試験の対策授業を行っています。また、実践的な知識・技術を身につけるために働く現場と同じ機材や機器を積極的に取り入れて、施設・教育環境の充実にも日々取り組んでいます。

本校は担任制で、各人の個性や適性・能力を理解して指導にあたっています。学生生活が楽しく有意義になるよう、担任・学科の教員、キャリアセンターの連携により、休み時間や放課後まで一人ひとりの学生と向き合い、授業・実習に関する質問や学校生活、就職などの相談に対しても丁寧に対応し、問題解決や指導に努めています。教員と学生の距離が近いのも、本校の魅力の一つです。

担当者に  
聞いてみた！



入 試  
対 策

高 校  
時 代

学力だけでなく目的意識をしっかりと持った受験生の熱意を重視しています。面接ではどんなことを学び、それを活かしてどのような技術者になりたいかなどを具体的に話せるようにイベントを通して本校の理解を深めてください。

医療・IT・電子・電気などの学科でも数学の知識が必要となります。また、挨拶や丁寧な言葉遣いなども日ごろから意識してみましょう。

## 資格

### ■厚生労働省の認定による資格

受験資格取得／診療放射線技師、臨床工学技士、臨床検査技師

### ■総務省の認定による資格

資格取得／第一級陸上特殊無線技士  
一部科目免除／工事担当者（全種目）

受験資格取得／甲種危険物取扱者

### ■経済産業省の認定による資格

科目A試験免除／基本情報技術者  
実務経験後資格取得／第二種電気主任技術者、第三種電気主任技術者  
筆記試験免除／第二種電気工事士

### ■国土交通省の認定による資格

実務経験後資格取得／監理技術者（一定の要件を満たす必要あり）



## 就職

本校では、学生の個性と能力を熟知している各学科教員とキャリアセンターのスタッフが一体となって、適切できめ細やかな進路指導を行っています。

### ■主な就職先（近年卒業生実績）

（国研）国立国際医療センター、（医）千葉メディカルセンター、（医）山王病院、埼玉医科大学病院、杏林大学医学部付属病院、慶應義塾大学病院、筑波大学附属病院（地独）東京都健康長寿医療センター、（医）亀田総合病院、NTT 東日本関東病院、国家公務員共済組合連合会 虎の門病院、（株）LSI メディエンス、（株）日本旅行、（株）揚羽、エーアイテックノロジー（株）、ABC システム（株）、（株）エスアイプロダクト、技研電子（株）、（株）第一情報システムズ、（株）エヌ・ティ・ティ エムイー、日本情報産業（株）、（株）ソフトス、（株）ツリーベル、東日本電信電話（株）、東京地下鉄（株）、日立グローバルライフソリューションズ（株）、NEC ネットワーク・センサ（株）、コムシスモバイル（株）、（株）島津アクセス、（株）NHK ビジネスクリエイト、（株）TBS サンワーク、東武ビルマネジメント（株）ほか

## 見る！観る！知る！ オープンキャンパス



### ■体験入学

どんな環境で、どんな設備で、どのように学ぶのだろう。卒業後はどんな仕事をするのだろう…。疑問に思うこと、分からないことをクリアするのが「体験入学」です。各学科の実習を通して、自分の適性や可能性を見つけるチャンスです！

10:00～13:00 実施（受付 9:30～）

2025 年 10/4（土）、10/19（日）、11/9（日）

11/30（日）、12/14（日）、2026 年 1/11（日）

2/1（日）、2/22（日）、3/15（日）、3/29（日）

※お申込み・詳細は本校HPをご覧ください。



学校法人 読売理工学院

# 読売理工医療福祉専門学校



■所在地・問合せ先／〒 112-0002 東京都文京区小石川 1-1-1

TEL.0120-064-490 <https://www.yomiuririkou.ac.jp/>

■交通案内／東京メトロ「後楽園」駅・都営地下鉄「春日」駅直結、JR「水道橋」駅から徒歩 10 分

## 2020 年後楽園新キャンパス開校！読売新聞・日テレグループの専門学校

### 本校の特色

読売新聞社が創設した本校は、日本テレビをはじめとした読売グループから全面的なサポートを受けています。

国家資格について各省庁の養成・認定校となっており、テレビ番組制作、IT、電気電子、建築、臨床工学、介護福祉と幅広い分野が学べます。

2020 年 4 月には、東京都港区から文京区小石川に移転しました。新キャンパスは後楽園・春日駅に直結する抜群のロケーションです。



### 設置学科

映像クリエイター学科（定員数：100 人）

ITエンジニア学科（定員数：40 人）

電気電子学科（定員数：40 人）

建築学科（定員数：40 人）

建築科（夜間）（定員数：40 人）

臨床工学科（3 年制）（定員数：40 人）

介護福祉学科（定員数：40 人）

ITキャリア養成科（定員数：20 人）

### 教育の特色

#### ■即戦力を育てる実践教育

文部科学大臣認定「職業実践専門課程」設置校である本校は、企業と連携した授業やインターンシップなど、即戦力を育てるための実践的な教育が充実しています。特にインターンシップや施設・病院における実習は、現場の空気に直に触れ、多くのことを学び取る貴重な経験です。実際の業務と同じ条件下で仕事の流れやチームワークなどを学び、そのまま内定に直結することもあります。

日本テレビグループが全面的にバックアップをする映像クリエイター学科では、数々の人気番組を制作しているテレビ番組制作会社で、インターンシップを経験することができます。

#### ■少人数の担任制クラス

少人数制のクラスには担任がつき、一人ひとりの個性や進捗を確認しながら指導します。丁寧な指導は日々の授業に留まらず、就職活動においても生徒の希望や性格を考慮したフォローを実施しています。



担当者に  
聞いてみた！



## 入 試 対 策

臨床工学科の一般入試は数学1・Aがあり、オープンキャンパスで過去問題を配布しています。推薦入試、AO入試では数学1・Aが免除されます。

## 高 校 対 策

社会人になってからも重要なあいさつや丁寧なことば遣いはすぐに身に付くものではありません。早い段階で日ごろから意識しておくことが自然な自己PRにつながります。

## 資格取得

本校は文部科学省・総務省・経済産業省・国土交通省・厚生労働省の認定・養成校となっているため、国家試験免除で取得できる資格や受験資格の優遇特典があります。また、日々の補習や個別指導、小テストなどで個々の到達度に合わせ、徹底したサポートを行っています。臨床工学技士国家試験で毎年多数の合格者を輩出する臨床工学科、国家試験の前哨戦となる「学力評価試験」において、全国で上位1割に入る成績を収める介護福祉学科、卒業時に3つの国家資格が認定・科目免除となる電気電子学科など、資格取得に独自の強みがあります。



## 就 職

就職活動ではクラス担任とキャリアカウンセラーがしっかりサポートします。さらに外部からプロの講師を招き、コミュニケーション力向上講座やビジネスマナー講座など就職に直結した授業を行っています。また、各業界で活躍中の先輩などから、仕事やライフスタイルなどの話が聞けるので、将来の姿を想像し職業意識を高めることができます。

キャリアセンターでは求人の開拓、採用情報を収集して、適切なアドバイスを行っているほか、クラス担任が、就職の悩みなど親身に相談にのっています。これらにより高い就職実績を実現しています。

### 【主な就職先の一例】

日テレアックスオン、報知新聞社、読売プラス、読売システック、読売不動産、京王建設、相鉄企業、JR東日本旅客鉄道、関東電気保安協会、成田スカイサービス、関電工、パナソニックコンシューマーマーケティング、野村不動産パートナーズ、清水建設、住友林業ホームエンジニアリング、住友不動産、東京都済生会中央病院、日本医科大学付属病院 ほか

見る！観る！知る！

## オープンキャンパス



※お申込み・詳細は本校HPをご覧ください。



学校説明を始め、学科別に体験実習を実施。校内の施設も見学できます。

オープンキャンパスは何度でも参加可能

なので、複数の学科に興味がある方は、気になる学科から参加してみてください。

学生スタッフや先生と気軽に話せる時間もありますので、気になることは何でも聞いてみてくださいね！

### ■オンライン個別相談

Zoomを使った個別相談も受付中。

平日 10:00～17:00 で受付

学校法人 後藤学園

# 武蔵野栄養専門学校 武蔵野調理師専門学校



武蔵野栄養  
専門学校



武蔵野調理師  
専門学校

■所在地・問合せ先／〒171-0022 東京都豊島区南池袋 3-12-5  
TEL.03-3982-6154 URL <https://www.musashino-eiyou.ac.jp>  
<https://www.musashino-chouri.ac.jp>

■交通案内／「池袋」駅東口より徒歩 5 分

## 現場“力”のある栄養士・調理師を育成!!

### 武蔵野栄養専門学校

#### 学科紹介

##### ■栄養科（昼 2 年・男女 200 名）

●1 年次 栄養素の働きや消化器官の機能などの基礎知識を実験・実習を通してわかりやすく指導。調理学実習では、西洋料理、日本料理、中国料理、製菓・製パンを基礎から徹底して学びます。また校内給食（約 300 食分）の献立作成や校外研修を通して実践力を養い、「調理“力”のある即戦力の栄養士」を育成しています。

●2 年次 多様化するニーズに応えられるスペシャリスト育成のために、専門分野では管理栄養士に必要な「病理学」や就職に役立つ「接遇・ビジネスマナー論」を必修とし、選択専門では、将来の進路を見据えて選ぶ 4 つの選択コース（病院・福祉栄養、チャイルドニュートリメント、クックトレーニング、スポーツ栄養）を用意し、より専門的に高度な知識の習得を目指すとともに、病院や高齢者福祉施設での校外研修を通して即戦力を養います。

#### 特色

##### ■取得資格

○栄養士免許（国家資格）卒業時に取得

##### <目標資格>

○サプリメントアドバイザー ○フードアナリスト  
○食育栄養インストラクター

##### ■身体で覚える授業

学生全員の昼食を作る大量調理実習や校内実習、各種実験など、あらゆる現場での実践力や応用力を身に付けるための環境を整えています。

さらに、卒業後は管理栄養士への最短距離を

支援するため、合格へのノウハウを詰め込んだ管理栄養士対策講座を開講しています。



### 武蔵野調理師専門学校

#### 学科紹介

##### ■調理師科（昼 1 年・男女 160 名）

○昼間部は 1 年間で効率よく調理師免許を取得できるから、いち早く現場に出たい人へ。

○調理の基本を総合的に学べるから、現場にでる前の基礎作りにピッタリ。

○西洋、日本、中国、製菓・製パンから選べるカテゴリーを選択し、専門的に学べる。

○栄養学や食品学、サービス論など調理師に欠かせない知識を養う講義も充実。

○HRS 接客ベーシック検定を希望者は受講でき、資格を取得できる。

##### ■高度調理経営科（昼 2 年・男女 200 名）

西洋料理専攻・日本料理専攻・中国料理専攻

担当者に  
聞いてみた！



## 仕事 への道

- ① 食べることが好き・興味通貫あること
- ② 人に喜ばれたり、感謝されたりすることが好き

## 高校 時代

- ① 遅刻・欠席をしない
- ② 学校での勉強をしっかりと取り組もう

○ホテル料理長やオーナーシェフなどからの直接指導により高度な調理力が養える。

○専門士や食品技術管理専門士やフードコーディネーターの資格も取得できるから、将来活躍できる場が広がる。

○西洋料理専攻、日本料理専攻、中国料理専攻にわかれ本格的にじっくり極めることができる。

○2年次での「賞味会」では、ご家族を招待して学びの成果を披露できる。

○将来自分のお店を持つときに役立つ、マーケティング論や経営学、フードビジネス、メニュープランニングまで学べる。

### ■高度調理製菓科（昼2年・男女120名）

○製菓・製パンに特化した知識と技術を学びながら、さらに調理師免許まで取得できる。

○色彩コーディネートやラッピング演習を組み込んだカリキュラムでセンスを磨く。

○2年間で製菓・製パン技術がしっかり身に付く。

○フードコーディネーターや野菜ソムリエの資格を取得することができ、食をトータルにプロデュースする感性を育てる。

○製菓業界にとどまらず、調理師免許を活かした就職も可能。活躍できるフィールドが飛躍的に広がる。

## 特色

### ■実習設備／個人力を高める設備完備

1人1台の調理台とモニターで個人のスキルを伸ばし即戦力となる知識・技術を身に付けます。



見る！観る！知る！

## オープンキャンパス



武蔵野栄養専門学校

武蔵野調理師専門学校



※お申込み・詳細は本校HPをご覧ください。

### ■体験入学 ※事前予約制

本校の学生のように実習を行う体験イベントやオンライン学校説明会、動画で体験するキャンパスライフなど幅広くご用意しています。

### イベント参加特典

ご参加された方は入学願書を提出する際に  
**入学考査料（2万円）が免除となるイベント参加証**をお渡ししています！  
ぜひご参加ください！

学校法人 植田学園

# 習志野調理師専門学校



■所在地・問合せ先／〒 275-0016 千葉県習志野市津田沼 3-6-38  
TEL.047- 475 - 3839 URL <https://narashino-chorishi.ac.jp/>

■交通案内／京成津田沼駅から徒歩1分 JR 津田沼駅から徒歩10分

## 少人数制で、確かな技術が学べる学校



### 本校の特色

#### ■少人数制でしっかり学べる

それぞれの学科が1クラス編成なので、学生と教員が密接に関わり合う、温かい校風が魅力の学校です。実習で基礎技能の徹底指導により、時代のニーズに合わせた料理を作成し、学生の豊かな感性を磨いていきます。

#### ■実習施設が自慢です

料理のジャンルに合わせた専門的な調理器具を使い、確かな知識と技術を身につけます。また、自然な光が差し込む実習施設で学ぶ環境は、料理人としてのスタートを切る自信に繋がります。

#### ■経験豊富な講師陣

首都圏の有名・一流なホテル等にて、現役で活躍している講師陣から直接学ぶことが出来ます。1年制（夜間は1年半）と短い学習期間の中で、調理の経験はもちろん卒業後活躍するための知識も豊富ですので頼もしいサポートを受けられます。

座学においても、全員が管理栄養士の資格をもった経験豊かな講師陣が授業を行います。

### 設置学科

#### ■調理師科

**（昼1年・定員40名／夜1年6ヶ月・定員35名）**

調理師の基礎となる調理理論と実習の他、食文化・食品学・衛生学・栄養学・経営学等を学びます。実習は日本料理・西洋料理・中国料理・集団調理を専任の講師陣より基礎から学びます。

#### ■製菓衛生師科（昼1年・定員25名）

専任の講師陣より、洋菓子・和菓子・製パンの基礎技術と理論、応用を学ぶとともに、食品学・栄養学・衛生学等の関する専門知識を学び、卒業後の製菓衛生師試験（国家資格）の合格を目指します。

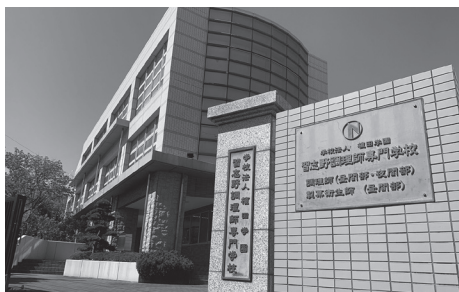



担当者に  
聞いてみた！



## 仕事 への道

調理師・製菓衛生師になるものとして、プロの技術はもちろんですが、それ以上に大事なことは、社会人としての挨拶、礼儀をきちんと行い、仕事へ励むことです。

## 高校 校代

何か一つでも真剣に取り組むことのできる熱心になれることを見つけてほしいです。その生真面目さは、必ず何処かで活かされます。

## 資格

### ■在学中に取得可能な資格

本校は厚生労働省の調理師認定校で、所定の単位を修得すると国家試験免除により調理師免許が修得できます。また、在学中に技術考査の試験に合格すると、卒業後の実務経験により、調理技能士（専門調理師）の道が開かれます。併せて、食育インストラクター試験に合格すると、食育指導のできる質の高い調理師として認定されます。



## 就職

### ■就職サポート

本校の就職支援は、入学後すぐに始まります。長年の歴史の中で培った企業との関係性を軸に、学生が興味のある料理分野についての企業研究をサポート。また、実際の企業の採用担当者にお越しいただいて企業説明会を頻繁に開催。本格的な就職活動時期には、エントリーシートや履歴書の書き方、模擬面接練習などを反復練習し自信をつけさせます。

### ■主な就職先

ホテルイースト 21 東京、ホテルスプリングス 幕張、アパグループ、洋食 黒船亭、上野 精養軒、早野商事株式会社、船橋 稻荷屋、株式会社なだ万、すし鮎子丸、馬淵商事株式会社、株式会社菊園、株式会社 C・B・H

その他地元レストラン、集団調理施設など多数



見る！観る！知る！

## オープンキャンパス



※お申込み・詳細は本校HPをご覧ください。



### ■学校見学

校内の雰囲気などを体感できる学校見学会を開催しております。

内容やご都合に合わせてお気軽にお問い合わせ下さい。

みなさまのご来校、お待ちしております！

### 面倒見のいい

習志野調理師専門学校を  
ぜひ見に来てください。

学校法人 窪田学園

# 窪田理容美容専門学校



公式HP



Instagram



LINE

■所在地・問合せ先／〒164-8585 東京都中野区中野 4-11-1

TEL.03-3228-5111 URL <https://www.kubota.ac.jp>

■交通案内／ J R 中央線・総武線、地下鉄東西線「中野駅」より徒歩 7 分。  
西武新宿線「沼袋駅」より徒歩 12 分。

## 多彩なカリキュラムでなりたい自分になる

### 本校の特色

#### ■入学から卒業まで手厚くフォロー！

本校はクラス担任制で、学生一人ひとりの得意・不得意をしっかりと把握し、全員合格を果たせるよう濃いサポートを行っています。先生との距離が近く、技術面だけでなく生活面も相談しやすい環境で、卒業まで安心して通うことが出来ます。

#### ■きめ細やかな就職サポート！

学生の希望と適性をしっかりと見極め、個人カウンセリングをメインとし、一人ひとりのカルテを作成。入学直後からいつでもどんな相談にも応じる体制を整えており、クラス担任とも連携しながら、マンツーマンの就職・進路指導を実施しています。

#### ■希望の職業に合わせて学びを選べる！

美容師はもちろん、メイクアップアーティストやビューティーアドバイザー・ネイリストなどになりたい職業に合わせて、学科や専攻・コース選択が可能です。30種類以上のメイクや全員参加の海外研修、外部の特別講師を招く専門科目など、即戦力として活躍できるカリキュラムとなっています。



**KUBO RiBi**  
KUBOTA BEAUTY & HAIRDRESSING COLLEGE TOKYO

担当者に  
聞いてみて！



面接  
対策  
仕  
への  
道  
高  
校  
時  
代

- ① 受け答えは明るく笑顔でハキハキと答えよう。
- ② こんなことが質問される  
「理・美容師を目指したきっかけ」「自己PR・長所や短所」
- ① 人と接する仕事なので明るく朗らかなことが大切。
- ② まず人に興味を持っていること。
- ③ 心身ともに健康であること。
- ① 遅刻・欠席に注意
- ② 挨拶がしっかりできるようにしておく。
- ③ 日頃からヘアー、ファッション雑誌等を見てセンスを磨こう。

## 設置学科

### ■美容学科

美容師免許取得を目指せるのはもちろん、ヘアメイクやネイリスト、アイリストやブライダル、ビューティーアドバイザーといった、将来なりたい職業に応じたコース選択ができます。皆さんの「好き」を特技にし、「なりたい」を叶えられるカリキュラムを展開しています。

### ■理容学科

メンズカットやバーバースタイルといった理容技術を習得します。シェービングやカット＆セット、育毛やエステ、社会福祉など幅広く技術を学ぶことができます。また、理容師ならではのシェービング技術を生かし、理容師とエステの資格が取得可能な認定エステティシャン取得コースもあります。

### ■トータルビューティシャン科

メイクを中心にネイルやエステについて学び、  
■主な就職先

SHIMA・ALIBE・uka・K-two・ZENKO・RED★HOT・ZA/ZA・EYELA・ABBEY・MINX・LOG・cocoon  
LIPPS・ピラスグループ・PEEK-A-BOO・THEATER・INSOLITE BEAUTE・ビューマインド・air・bloc  
LIM・TAYA・Ash・KENJI GROUP・Tierra・遠藤波津子美容室・BEAUTRIUM・Lapis・ANTI・Beauty Face  
M. SLASH・AKROS・kakimoto arms・Double・ALBUM・ZELE・GINZA MATSUNAGA・HIRO GINZA  
ZANGIRI・LOVE・CH・THE BARBA TOKYO・LAVIE TOKYO・TAKESHI'S BARBER・RODAN など多数

「美」をトータルに身に付けます。2年間で各種資格検定の上級資格を目指すことができ、通信課程の併用で美容師の国家資格も取得可能です。これからの時代に必要とされる美容技術が凝縮されており、みなさんの「やりたい」を応援します。

### ■ダブルライセンス科

本校の内部進学、または外部の理容師・美容師育成施設の卒業生を対象とし、《他方となる理容師または美容師の国家資格取得》を目的とした学科です。マツエクができる理容師、シェービングができる美容師と活躍の幅が広がります。



## 見る！観る！知る！ オープンキャンパス

※詳細は本校HPをご覧ください。



### ■来校型 オープンキャンパス

好きなプログラムを選んで話が聞けて実習もできる！  
初めてのオープンキャンパスにもおすすめです。

### ■授業見学

平日の10:00～と14:00～は授業見学会を実施！  
実際の理美容学生の授業を間近で見よう。  
授業内容は学校までお問い合わせください。

学校法人 後藤学園

# 武蔵野ファッションカレッジ



■所在地・問合せ先／〒171-0022 東京都豊島区南池袋 3-12-5  
TEL.03-3982-6154 URL <https://www.musashino-fashion.ac.jp>

■交通案内／「池袋」駅東口より徒歩 5 分

## 業界で注目されるモードクリエイターへ！ ファッション業界が求める、即戦力となるプロを育成！



### 教育方針と特色

本校では、ファッション業界で即戦力として活躍できる、トップレベルのプロフェッショナルを育成することを目的としたカリキュラムを提供しています。

まず、クラス担任制を採用。信頼関係を築き上げる中でそれぞれの学生の個性、自主性を尊重しながら、ひとつの教科で安易に評価、判断することなく、知識と技術の総合的なレベルアップを図ります。

また、オリジナルブランドショップ「incubate（インキュベイト）」での店舗運営実習、あるいはファッションショー、インターンシップ制度など、基礎はもちろん、より実践的な教育のための独自性豊かなプログラムを揃えています。

### 学科紹介

#### ■アパレルプロフェッショナル科（昼2年）

新しいファッションを作り出すクリエイション力と、それを表現するためのパターン、縫製技術を徹底して学びます。さらに、クリエイションに必要な素材や配色についての知識、ビジネス面ではファッション業界についての業務フローや販売・流通知識、社会人として必要な現場でのマナーを学び、プロとして働くデザイナーやパタンナーを目指す学科です。

#### ■ファッションスタイリング科（昼2年）

##### 〈スタイリストコース・アドバイザーコース〉

服の着こなしやTPOに対しての理解、ヘアメイクまで含めたトータルでのファッション提案力と、ビジネスマナーを熟知した、コミュニケーション能力の高い人材を育成。オリジナルブランド「incubate（インキュベイト）」の期間限定ショップでの現場体験を積極的に行い、より実践的に知識や感性を養う学科です。





担当者に  
聞いてみた！



### 仕事への道

- ① 人と接することが多い仕事ですのでコミュニケーション能力が大切です。
- ② ファッションが好きという気持ちが一番大切です。

### 高校時代

- ① 遅刻・欠席をしないように時間を守ることと健康管理に注意しよう。
- ② 自分から声を掛けて挨拶ができるようにしよう。

## 特色

### ■多彩なイベントによる実践教育を展開

本校オリジナルで展開するブランド「incubate（インキュベイト）」では、在校生が自ら企画、構成、デザイン、制作まで行い、期間限定ショップをオープンさせたり、またファッションショー（incubate collection）を実施するなど、さまざまな「実践の場」を通して即戦力を養っています。



## 取得目標資格

- ・ファッション販売能力検定
- ・フォーマルスペシャリスト検定
- ・専修学校准教員認定
- ・リテールマーケティング検定2級
- ・ファッションビジネス能力検定
- ・パターンメイキング技術検定
- ・ファッションスタイリング検定 他

## 就職

### ■主な就職先

- ・MARK-STYLER（株）
- ・（株）コーエン ・（株）レオパール
- ・（株）キャン ・（株）八洲
- ・（株）フォルムアイ
- ・セキミキ・グループ（株）
- ・タキヒヨー（株） ・アイア（株）
- ・（株）バイクルーズ
- ・（株）トレジャー・ファクトリー
- ・（株）吉田
- ・（株）イワサキ

## 見る！観る！知る！ オープンキャンパス



※お申込み・詳細は本校HPをご覧ください。



## ■体験入学 ※事前予約制

学校の雰囲気や授業の様子を知るには体験するのが一番。

実習を行う体験イベントやオンライン学校説明会、動画で体験するキャンパスライフなど、幅広くご用意しています。

## ■イベント参加特典

ご参加された方は入学願書を提出する際に  
**入学考査料（2万円）が免除となるイベント参加証**をお渡ししています！  
ぜひご参加ください！

学校法人 東京愛犬学園

# 東京愛犬専門学校



■所在地・問合せ先／〒 164-0002 東京都中野区上高田 1-1-1

TEL.03-3366-2322 URL <https://www.aiken.ac.jp/>

■交通案内／ＪＲ・地下鉄大江戸線「東中野」駅より徒歩 7 分。地下鉄東西線「落合」駅より徒歩 1 分。  
西武新宿線・地下鉄大江戸線「中井」駅より徒歩 7 分。

## 創立 55 年の伝統校。トリマー・ドッグトレーナー・愛玩動物看護師を養成します

### 教育方針と特色

ペットブームを反映してか、ペット業界を志望する人数は増加の傾向にあります。これらのエキスパートは、多様化する動物関連業界の中にあって、大いに活躍できる強さがあり、単なる流行やペットブームに左右されない技術者の育成は、社会から求められているテーマでもあります。

本校は 1970 年の創立以来、経験と実績に基づいた綿密なカリキュラムと、信頼の厚い講師陣で体制を整え、入学する学生たちが安心して学ぶことのできるキャンパスを用意しています。

本校では、犬をはじめとする動物たちに関する学習と、愛情・思いやりといった豊かな精神を育むこと、就職に直結した人材を育成することを、教育方針にしています。



### 設置学科

#### ■愛犬総合学科（昼 2 年・男女 108 名）

実習中心の内容で 2 年間学び、卒業時に全員が J K C 公認ライセンスを取得できます。美容技術・知識の習得はもとより、しつけ訓練、基礎看護・小動物全般の飼育管理などを学びます。それにより、ペットショップ・動物病院をはじめ、関連企業への就職を果たしています。

#### ■動物看護学科（昼 3 年・男女 40 名）

動物病院におけるさまざまな業務をこなし、獣医師を的確にサポートすることはもちろん、飼い主とのコミュニケーションや美容技術なども学びます。厳しい就職戦線において看護学科の学生も J K C 公認ライセンスを取得できることは、大きなメリットとなっています。

### 特色

#### ■豊富な実習で実践力を養う

##### ○愛犬総合学科

トリマーをめざしてトリミング技術の向上を目指す「グルーマーコース」と、「ドッグトレーナーコース」の 2 つのコースから選択。「ドッグトレーナーコース」ではドッグスポーツやしつけと訓練を通して犬との上手なコミュニケーション技術を学ぶことができます。

##### ○動物看護学科

現場経験豊富な専任の獣医師が直接指導。臨床検査や病院実習といった専門的かつ実践的な授業を重ねていきます。愛玩動物看護師に必要な幅広い分野を体系的に学べ、即戦力として活躍できる技術と知識を身につけていくのが特徴です。さらに J K C トリマーも取得可能です。

担当者に  
聞いてみた！



### 仕事 への道

将来関わるのは動物だけでなく飼い主さんも！  
日頃から挨拶がしっかりできるようにしておこう。

### 高校 時代

仕事に耐えられるよう、健康な体を作っておこう！  
日頃の学習をしっかりと！

## ■取得資格

《国家資格》

・愛玩動物看護師

《(社) ジャパンケネルクラブ (J K C) 公認》

・B級トリマーライセンス

・C級ハンドラーライセンス

・訓練士補

《(社) 日本愛玩動物協会公認》

・愛玩動物飼養管理士1級

・愛玩動物飼養管理士2級

## ■業界屈指の講師陣による指導

動物業界の第一線で活躍しその道を切り拓いてきたプロフェッショナルたちが、永年の現場経験から得た知識や技術を直接指導。

その指導レベルの高さが本校の大きな特徴のひとつです。

## ■豊富な実習犬モデル

月間平均頭数は1200～1300頭を保有しています。犬種別に見ても30種類以上の犬の実習を行うことができます。年間授業の2/3は実習時間となっています。

## 就 職

### ■万全な就職指導体制

従来から高い求人状況を維持している本校では、専任のスタッフによる親身な指導により、1年次後期から動物病院やペット業界についての実情と活動プランのガイダンスを実施します。2年次4月から個別面接を始め、全員が希望の就職を果たすよう進めています。

2025年3月卒業生の就職決定率は約95.7%でした。



## 見る！観る！知る！ オープンキャンパス



※お申込み・詳細は本校HPをご覧ください。



## ■体験入学

体験入学会では、実際に行われている授業などが体験でき、さまざまな説明も聞くことができます。直接在校生たちとも学校生活や授業について話ができるので、あなたの納得できる解答が得られます。

## ■学校見学会

授業風景をご覧いただける学校見学を随時開催しています。学校の授業時間にご案内できるよう、学校見学は予約制となっております。

# 関東地区 (東京 / 埼玉 / 神奈川 / 千葉 / 茨城 / 栃木 / 群馬)

## 分野別 専修学校認可校一覧

各都県庁学事課の資料に基づく 2025 年 4 月 1 日現在での私立専修学校の一覧です。配列は各分野で、東京、埼玉、神奈川、千葉、茨城、栃木、群馬の順で、学校名の 50 音順です。頭に「専門学校」がつく学校は、検索しやすいように省略しました。複数の分野で認可を受けているものは、各分野に掲載しています。原則として、休校・廃校の学校は掲載しておりません。

## 工業技術分野

※色文字は本誌掲載校

### 東京都

- ア行** 青山製図専門学校 〒150-0032 渋谷区鶯谷町 7-9 ☎ 03-3463-0901  
音響芸術専門学校 〒105-0003 港区西新橋 3-24-10 ☎ 03-3434-3866
- サ行** 融合ITビジネスカレッジ (旧: 融合電子情報&ビジネス専門学校) 〒101-0052 千代田区神田小川町 3-28-12 ☎ 03-5259-3411  
渋谷ファッション&アート専門学校 〒150-0002 渋谷区渋谷 1-21-7 ☎ 03-3409-2661
- タ行** 中央工学校 〒114-8543 北区王子本町 1-26-17 ☎ 03-3905-1511  
デジタル&ランゲージ秀林 〒136-0072 江東区大島 3-4-7 ☎ 03-3638-7511  
東京ITプログラミング&会計専門学校 〒130-8565 墨田区錦糸 1-2-1 ☎ 03-3624-5442  
東京池袋情報ITクリエイター専門学校 〒170-0013 豊島区東池袋一丁目 20 番 17 号  
東京工学院専門学校 〒184-8543 小金井市前原町 5-1-29 ☎ 042-387-5111  
東京工科自動車大学校 〒164-0001 中野区中野 6-21-16 ☎ 03-3360-8824  
東京工科自動車大学校世田谷校 〒154-0015 世田谷区桜新町 1-2-1 ☎ 03-5706-6661  
東京工科自動車大学校品川校 〒140-0004 品川区南品川 3-7-12 ☎ 03-5479-8811  
東京サイクルデザイン専門学校 〒150-0001 渋谷区神宮前 5-29-2 ☎ 03-3499-0300  
東京自動車大学校 〒125-0002 葛飾区西亀有 3-28-3 ☎ 03-3601-2535  
東京情報クリエイター工学院専門学校 〒101-0051 千代田区神田神保町 2-10-33 ☎ 03-3237-8711  
東京立川情報ITクリエイター専門学校 〒190-0014 立川市柴崎町三丁目 366 ☎ 042-528-8023  
東京テクニカルカレッジ 〒164-8787 中野区東中野 4-2-3 ☎ 03-3360-8881  
東京デザイン専門学校 〒151-0051 渋谷区千駄ヶ谷 3-62-8 ☎ 03-3497-0701  
東京デザインテクノロジーセンター専門学校 〒169-0075 新宿区高田馬場 2-11-10 ☎ 03-3205-3611  
東京電子専門学校 〒170-8418 豊島区東池袋 3-6-1 ☎ 03-3982-3131  
東京日建工科専門学校 〒171-0014 豊島区池袋 2-55-10 ☎ 03-3988-0926  
東京町田情報ITクリエイター専門学校 〒194-0013 町田市原町田 4-13-18 ☎ 042-728-9941  
東京マルチ・A I 専門学校 〒169-0073 新宿区百人町 1-13-16 ☎ 03-3371-2226  
東京眼鏡専門学校 〒169-0073 新宿区百人町 2-26-10 ☎ 03-3360-7046  
東放学園映画アニメCG専門学校 (旧: 東放学園映画専門学校) 〒160-0023 新宿区西新宿 5-25-8 ☎ 03-5333-5080  
東放学園専門学校 〒168-0063 杉並区和泉 2-4-1 ☎ 03-3323-8531  
東放学園音響専門学校 〒151-0071 渋谷区本町 4-20-7 ☎ 03-3299-7981  
トヨタ東京自動車大学校 〒193-0944 八王子市館町 2193 ☎ 042-663-3211
- ナ行** 日本工学院専門学校 〒144-8655 大田区西蒲田 5-23-22 ☎ 03-3732-1111  
日本工学院八王子専門学校 〒192-0983 八王子市片倉町 1404-1 ☎ 042-637-3111  
日本電子専門学校 〒169-8522 新宿区百人町 1-25-4 ☎ 03-3363-2985  
日本プリンティングアカデミー 〒112-0002 文京区小石川 4-13-2 ☎ 03-3811-2734  
野田鎌田学園杉並高等専修学校 〒167-0043 杉並区上荻 4-29-8 ☎ 03-6913-5655
- ハ行** HAL 東京 〒160-0023 新宿区西新宿 1-7-3 ☎ 03-3344-1010
- マ行** 町田デザイン&建築専門学校 〒194-0022 町田市森野 1-26-8 ☎ 042-726-0204



ヤ行 販売自動車大学校 〒136-0071 江東区亀戸 2-28-5 ☎ 03-3685-6761  
 販売理工医療福祉専門学校 〒112-0002 文京区小石川 1-1-1 ☎ 03-3868-0411  
 ワ行 早稲田大学芸術学校 〒169-8555 新宿区大久保 3-4-1 ☎ 03-5286-3911  
 早稲田文理専門学校 〒171-0033 豊島区高田 2-6-7 ☎ 03-5960-2611

## 埼玉県

ア行 アルスコンピュータ専門学校 〒360-0046 熊谷市鎌倉町 124 ☎ 048-526-0919  
 越生自動車大学校 〒350-0417 入間郡越生町上野東 1-3-2 ☎ 049-292-2012  
 大宮みらい AI & IT 専門学校 〒330-0854 さいたま市大宮区榎木町 4-375-1 ☎ 048-788-2852  
 カ行 関東工業自動車大学校 〒365-0059 鴻巣市糠田 2618-8 ☎ 048-596-3555  
 CAD製図専門学校 〒343-0845 越谷市南越谷 5-2-2 ☎ 048-987-2711  
 国際航空専門学校 〒359-1131 所沢市久米 354 ☎ 04-2923-1318  
 サ行 さいたま IT・WEB 専門学校 〒330-0845 さいたま市大宮区仲町 3-100-2 ☎ 048-644-9000  
 埼玉コンピュータ&医療事務専門学校 〒330-0855 さいたま市大宮区上小町 1450-3 ☎ 048-642-0020  
 埼玉自動車大学校 〒362-0806 北足利郡伊奈町小室 1123 ☎ 048-723-5522  
 タ行 中央情報専門学校 〒352-0001 新座市東北 2-33-10 ☎ 048-474-6651  
 ハ行 ホンダテクニカルカレッジ関東 〒356-8567 ふじみ野市鶴ヶ岡 5-2-2 ☎ 049-264-0121

## 神奈川県

ア行 アーツカレッジヨコハマ 〒220-0072 横浜市西区浅間町 2-105-8 ☎ 045-324-0011  
 浅野工学専門学校 〒221-0012 横浜市神奈川区子安台 1-3-1 ☎ 045-421-0403  
 あずま工科専門学校 〒231-0053 横浜市中区初音町 1-2-2 ☎ 045-315-7351  
 カ行 神奈川総合大学校 〒243-0032 厚木市恩名 1-17-18 ☎ 046-221-5678  
 サ行 情報科学専門学校 〒221-0835 横浜市神奈川区鶴屋町 2-17 ☎ 045-311-5562  
 ナ行 日産横浜自動車大学校 〒241-0014 横浜市旭区市沢町 910 ☎ 045-371-2990  
 日本溶接構造専門学校 〒210-0001 川崎市川崎区本町 2-11-19 ☎ 044-222-4102  
 ヤ行 横浜システム工学院専門学校 〒241-0826 横浜市旭区東希望が丘 128-4 ☎ 045-367-1881  
 横浜情報 IT クリエイター専門学校 〒221-0825 横浜市神奈川区反町 1 丁目 8-14 ☎ 045-324-3811  
 横浜テクノオート専門学校 〒232-0033 横浜市南区中村町 5-315 ☎ 045-261-0520  
 横浜日建工科専門学校 〒221-0834 横浜市神奈川区台町 17-5 ☎ 045-290-3051

## 千葉県

カ行 グローバル情報キャリア学院(旧: 東和 IT 専門学校) 〒290-0066 市原市五所 1705 ☎ 0436-98-6688  
 国際理工カレッジ 〒263-0024 千葉市稲毛区穴川 3-8-11 ☎ 043-252-1920  
 タ行 千葉県自動車大学校 〒261-0002 千葉市美浜区新港 156 ☎ 043-247-0848  
 千葉日建工科専門学校 〒260-0031 千葉市中央区新千葉 2-20-1 ☎ 043-241-1300  
 中央自動車大学校 〒270-1431 白井市根 1920-7 ☎ 047-491-9211  
 ナ行 ニホン国際 IT カレッジ 〒270-0014 松戸市小金 59 ☎ 047-343-1110  
 日本国際工科専門学校 〒270-0034 松戸市新松戸 4-2-1 ☎ 047-341-5888  
 日本自動車大学校 〒287-0217 成田市桜田 296-38 ☎ 0476-73-5507  
 日本自動車大学校 袖ヶ浦校 〒299-0265 袖ヶ浦市長浦 580-258 ☎ 0438-63-0077  
 野田雄田学園高等専修学校 〒278-0037 野田市野田 389-1 ☎ 04-7121-5523  
 ハ行 船橋情報ビジネス専門学校 〒273-0005 船橋市本町 7-12-16 ☎ 047-425-1051

## 茨城県

カ行 古河テクノビジネス専門学校 〒306-0033 古河市中央町 1-10-10 ☎ 0280-22-2411  
 タ行 筑波研究学園専門学校 〒300-0811 土浦市上高津 1601 ☎ 029-822-2452  
 つくば自動車大学校 〒305-0004 つくば市柴崎 624-5 ☎ 029-863-0035  
 つくばビジネスカレッジ専門学校 〒305-0003 つくば市桜 2-14-4 ☎ 029-857-9700  
 ナ行 成田国際航空専門学校 〒302-0004 取手市取手西野 1842 ☎ 04-7188-7787  
 能達工科カレッジ 〒302-0021 取手市寺田 5237-9 ☎ 0297-86-6907

ハ行 日立工業専修学校 〒316-0032 日立市西成沢町 2-17-1 ☎ 0294-28-5009  
 マ行 水戸自動車大学校 〒310-0812 水戸市浜田 2-14-22 ☎ 029-221-8869  
 水戸電子専門学校 〒310-0812 水戸市浜田 2-11-20 ☎ 029-221-8738  
 水戸日建工科専門学校 〒310-0012 水戸市城東 3-5-10 ☎ 029-231-4551

## 栃木県

ア行 宇都宮情報・ITクリエイター専門学校 〒321-0953 宇都宮市東宿郷 2-5-4 ☎ 028-637-9100  
 宇都宮日建工科専門学校 〒321-0934 宇都宮市築瀬 4-3-13 ☎ 028-639-0510  
 宇都宮ビジネス電子専門学校 〒320-8533 宇都宮市大寛 1-1-1 ☎ 028-635-3211  
 宇都宮メディア・アーツ専門学校 〒320-0806 宇都宮市中央 1-10-12 ☎ 028-610-7070  
 カ行 国際情報ビジネス専門学校 〒320-0811 宇都宮市大通り 1-2-5 ☎ 028-622-8110  
 国際テクニカルデザイン・自動車専門学校 〒323-0821 小山市三峯 1-10-21 ☎ 0285-28-0777  
 タ行 中央AⅠ専門学校 〒323-0022 小山市駅東通り 2-24-28 ☎ 0285-24-3715  
 ナ行 日産栃木自動車大学校 〒329-0604 河内郡上三川町大字上郷 2120 ☎ 0285-56-3585

## 群馬県

ア行 太田工科専門学校 〒373-0026 太田市東本町 53-14 ☎ 0276-20-2345  
 太田自動車大学校 〒373-0022 太田市東金井町 796 ☎ 0276-25-2425  
 太田情報商科専門学校 〒373-0812 太田市東長岡町 1361 ☎ 0276-25-2424  
 カ行 群馬自動車大学校 〒379-2215 伊勢崎市赤堀今井町 1-581 ☎ 0270-62-0167  
 群馬日建工科専門学校 〒371-0805 前橋市南町 3-3-9 ☎ 027-226-7337  
 タ行 中央工科デザイン専門学校 〒371-0844 前橋市古市町 1-48-1 ☎ 027-255-3544  
 中央情報大学校 〒370-0841 高崎市栄町 13-1 ☎ 027-324-8511  
 ハ行 フェリカ家づくり専門学校 〒371-0805 前橋市南町 2-38-2 ☎ 027-223-2100

# 農業分野

※色文字は本誌掲載校

## 東京都

タ行 東京バイオテクノロジー専門学校 〒144-0033 大田区北糀谷 1-3-14 ☎ 03-3745-5000

## 埼玉県

サ行 埼玉県農業大学校 〒360-0112 熊谷市樋春 2010 ☎ 048-501-6845  
 タ行 テクノ・ホルティ園芸専門学校 〒361-0025 行田市埼玉 4758 ☎ 048-559-1187

## 神奈川県

ナ行 日本ガーデンデザイン専門学校 〒251-0002 藤沢市大鋸 1218-1 ☎ 0466-28-0411

## 千葉県

タ行 東京動物専門学校 〒276-0046 八千代市大和田新田 1093-8 ☎ 0120-010520

## 茨城県

カ行 鯉淵学園農業栄養専門学校 〒319-0323 水戸市鯉淵町 5965 ☎ 029-259-2811  
 タ行 竹岸食肉専門学校 〒300-0841 土浦市中猫内 710-2 ☎ 029-841-0497  
 ナ行 日本農業実践学園 〒319-0315 水戸市内原町 1496 ☎ 029-259-2002

## 栃木県

ア行 アジア農村指導者養成専門学校 〒329-2703 那須塩原市槻沢 442-1 ☎ 0287-36-3111

## 群馬県

タ行 中央農業大学校 〒371-0805 前橋市南町 2-31-1 ☎ 027-220-1200

# 医療分野〈看護〉

※色文字は本誌掲載校

## 東京都

- ア行** 板橋中央看護専門学校 〒174-0051 板橋区小豆沢 2-6-4 ☎ 03-3967-0502  
江戸川看護専門学校 〒134-0015 江戸川区西端江 5-1-6 ☎ 03(5667)8338
- カ行** 葛飾区医師会附属看護専門学校(准) 〒124-0011 葛飾区四つ木 1-6-5 ☎ 03-3691-3635  
上板橋看護専門学校 〒174-0076 橋区上板橋 3-11-6 ☎ 03-3550-9617
- サ行** J R 東京総合病院高等看護学園 〒151-8528 渋谷区代々木 2-1-3 ☎ 03-3320-2346  
慈恵看護専門学校 〒105-8461 港区西新橋 3-25-8 ☎ 03-5400-1284  
慈恵第三看護専門学校 〒201-8601 泊江市和泉本町 4-11-1 ☎ 03-3840-1151  
至誠会看護専門学校 〒157-0065 世田谷区上祖師谷 5-23-1 ☎ 03-6279-6601  
下谷医師会立看護高等専修学校(准) 〒110-0015 台東区東上野 3-38-1 ☎ 03-3836-0007  
首都医校 〒160-0023 新宿区西新宿 1-7-3 ☎ 03-3346-3000  
昭和医科大学医学部附属看護専門学校 〒142-0064 品川区旗の台 1-2-26 ☎ 03-3784-8097  
聖和看護専門学校(募集停止) 〒123-0841 足立区西新井 5-42-7 ☎ 03-3898-2159  
世田谷区医師会立看護高等専修学校(准) 〒154-0024 世田谷区三軒茶屋 2-53-16 ☎ 03-3410-5115  
世田谷中央看護高等専修学校(准) 〒154-0017 世田谷区世田谷 1-34-10 ☎ 03-3429-7341
- タ行** 帝京高等看護学院 〒173-8605 板橋区加賀 2-10-1 ☎ 03-3964-4107  
東京医業看護専門学校 〒134-0084 江戸川区東葛西 6-5-12 ☎ 0120-06-1610  
東京警察病院看護専門学校 〒165-0022 中野区江古田 3-14-18 ☎ 03-5318-3525  
東京女子医科大学看護専門学校 〒123-0872 足立区江北 4-33-2 ☎ 03-3857-0120  
東京新宿メディカルセンター附属看護専門学校 〒162-0824 新宿区下宮比町 2-12 ☎ 03-3260-6291  
東京墨田看護専門学校 〒131-0032 墨田区東向島 5-6-6 ☎ 03-5655-0860  
東京高尾看護専門学校 〒193-0845 八王子市初沢町 1227-14 ☎ 042-666-6601  
東京南看護専門学校 〒206-0824 稲城市若葉台 3-8-2 ☎ 042-331-6151
- ナ行** 西新井看護専門学校 〒123-0845 足立区西新井本町 1-25-35 ☎ 03-3898-4795  
日本医療ビジネス大学校 〒170-0005 豊島区南大塚 1-59-4 ☎ 03-3944-7559  
日本大学医学部附属看護専門学校 〒173-0032 板橋区大谷口上町 71-12 ☎ 03-3972-8134
- ハ行** 博慈会高等看護学院 〒123-0864 足立区鹿浜 2-1-15 ☎ 03-3855-1811  
八王子市立看護専門学校 〒193-0944 八王子市史館町 1163 ☎ 0426-63-7170  
府中看護高等専修学校(准) 〒183-0055 府中市府中町 1-23-3 ☎ 042-361-3638
- ワ行** 早稲田遠配医療福祉専門学校 〒171-8543 豊島区高田 3-11-17 ☎ 03-3208-8461

## 埼玉県

- ア行** 上尾市医師会上尾看護専門学校 〒362-0021 上尾市原市 3494-4 ☎ 048-722-1043  
上尾中央看護専門学校 〒362-0011 上尾市平塚字ハツ山 848-1 ☎ 048-771-8551  
朝霞准看護学校(准) 〒351-0011 朝霞市本町 1-7-3 ☎ 048-461-5051  
朝霞地区看護専門学校 〒351-0102 和光市諏訪 2-4 ☎ 048-468-0701  
入間看護専門学校 〒358-0033 入間市狭山台 1-3-7 ☎ 04-2934-3511  
入間地区医師会立入間准看護学校(准) 〒358-0014 入間市宮寺 528-2 ☎ 04-2934-1822  
桔梗十字専修学校(准) 〒332-0017 川口市栄町 2-7-16 ☎ 048-452-4044  
大宮医師会看護専門学校 〒330-0842 さいたま市大宮区浅間町 2-140 ☎ 048-641-3160  
桶川北本伊奈地区医師会立准看護学校(准) 〒364-0014 北本市二ツ家 3-183 ☎ 048-592-8926
- カ行** 上福岡高等看護学院 〒356-0014 ふじみ野市福岡新田 76-1 ☎ 049-262-0884  
川越市医師会川越看護専門学校(准) 〒350-0036 川越市小仙波町 2-53-1 ☎ 049-224-8421  
北埼玉医師会准看護学校(准) 〒348-0058 羽生市中央 1-2-3 ☎ 048-561-3426  
北里大学看護専門学校 〒364-0026 北本市荒井 6-102 ☎ 048-593-6800  
熊谷市医師会看護学校(准) 〒360-0812 熊谷市大原 1-5-28 ☎ 048-523-1020  
熊谷准看護学校(准) 〒360-0816 熊谷市石原 572 ☎ 048-521-246  
鴻巣准看護学校(准) 〒365-0032 鴻巣市中央 2-2 ☎ 048-543-1812

- 国際医療専門学校 〒338-0837 さいたま市桜区田島 9-4-10 ☎ 048-866-6600
- サ行 済生会川口看護専門学校 〒332-0021 川口市西川口 6-9-7 ☎ 048-256-8501
- 埼玉医科大学附属総合医療センター看護専門学校 〒350-8550 川越市鴨田 1940-1 ☎ 049-228-3645
- さいたま看護専門学校 〒336-0911 さいたま市緑区三室 1261-1 ☎ 048-762-3700
- 埼玉医療福祉会看護専門学校 〒350-0495 人間郡毛呂山町毛呂本郷 38 ☎ 049-276-2055
- 坂戸鶴ヶ島医師会立看護専門学校 〒350-0212 坂戸市大字石井 2326-16 ☎ 049-289-6262
- 幸手看護専門学校（准） 幸手市香日向 4-5-1 ☎ 0480-31-7121
- 狭山市医師会立狭山看護学校（准） 〒350-1304 狭山市狭山台 1-21 ☎ 04-2958-4411
- 草加八潮医師会准看護学校（准） 〒340-0022 草加市瀬崎 5-34-5 ☎ 048-925-2950
- タ行 秩父看護専門学校 〒368-0032 秩父市熊木町 3-9 ☎ 0494-25-4696
- 所沢市医師会立所沢准看護学院（准） 〒359-0025 所沢市上安松 1224-7 ☎ 04-2994-7087
- 戸田中央看護専門学校 〒335-0023 戸田市本町 1-8-16 ☎ 048-441-4279
- 獨協医科大学附属看護専門学校 三郷校 〒341-0003 三郷市彦成 3-11-21 ☎ 048-948-7580
- ナ行 西埼玉中央病院附属看護学校 〒359-1151 所沢市若狭 2-1671 ☎ 04-2948-1118
- 日本医科学大学校 〒343-0851 越谷市七左町 1-314-1 ☎ 048-989-5101
- ハ行 飯能看護専門学校（准） 〒357-0016 飯能市下加治 359 ☎ 042-974-1736
- 比企准看護学校（准） 〒355-0016 東松山市材木町 2-36 ☎ 0493-22-1202
- 深谷大里看護専門学校 〒366-0019 深谷市新成 749-1 ☎ 048-587-1370
- 本庄児玉看護専門学校 〒369-0307 児玉郡上里町大字嘉美字立野南 1600-51 ☎ 0495-35-2077
- 本庄准看護学校（准） 〒367-0061 本庄市小島 6-8-8 ☎ 0495-23-1041
- ワ行 早稲田医療技術専門学校 〒339-8555 さいたま市岩槻区太田新正寺曲輪 354-3 ☎ 048-758-7117
- 蕨戸田市医師会看護専門学校（募集停止） 〒335-0021 戸田市新曽 1295-3 ☎ 048-445-1133

## 神奈川県

- ア行 厚木看護専門学校 〒243-0005 厚木市松枝 2-6-5 ☎ 046-222-1240
- イムス横浜国際看護専門学校 〒226-0027 横浜市緑区長津田 6-20-24 ☎ 045-988-5531
- 小澤高等看護学院 〒250-0012 小田原市本町 1-1-17 ☎ 0465-23-5119
- おだわら看護専門学校 〒250-0055 小田原市久野 115-2 おだわら総合医療福祉会館 2F ☎ 0465-32-7101
- カ行 神奈川衛生学園専門学校 〒238-0052 横須賀市佐野町 2-34 ☎ 046-850-6310
- 神奈川県立平塚看護大学校 〒254-0063 平塚市諏訪町 20-12 ☎ 0463-32-3533
- サ行 相模原看護専門学校 〒252-0325 相模原市南区新磯野 4-1-1 ☎ 046-259-1155
- 自衛隊横須賀病院准看護学院（准） 〒237-0071 横須賀市田浦港町 1766-1 ☎ 046-823-0270
- 湘南看護専門学校 〒251-0861 藤沢市大庭 5062-3 ☎ 0466-86-5440
- 湘南平塚看護専門学校 〒254-0062 平塚市富士見町 5-17 ☎ 0463-30-1900
- 聖マリアンナ医科大学看護専門学校 〒216-8514 川崎市宮前区菅生 2-16-1 ☎ 044-977-9615
- 積善会看護専門学校 〒250-0203 小田原市曾我岸 148 ☎ 0465-42-5245
- タ行 高津看護専門学校 〒216-0005 川崎市宮前区土橋 4-2-6 ☎ 044-855-9449
- たまプラーザ看護学校 〒225-0003 横浜市青葉区新石川 4-20-17 ☎ 045-532-5401
- 茅ヶ崎看護専門学校 〒253-0072 茅ヶ崎市今宿 390 ☎ 0467-86-6011
- ヤ行 横浜医療センター附属横浜看護学校 〒245-0063 横浜市戸塚区原宿 3-60-2 ☎ 045-853-8322
- 横浜市医師会聖灯看護専門学校 〒230-0047 横浜市鶴見区下野谷町 3-88-16 ☎ 045-717-6633
- 横浜実践看護専門学校 〒222-0033 横浜市港北区新横浜 2-4-18 ☎ 0800-800-4173
- 横浜市病院協会看護専門学校 〒234-0054 横浜市港南区港南台 3-3-1 ☎ 045-834-2002
- 横浜中央看護専門学校 〒221-0043 横浜市神奈川区新町 11-1 ☎ 045-453-1115
- 横浜未来看護専門学校 〒244-0002 横浜市戸塚区矢部町 365-2 ☎ 045-864-8855
- 横浜労災看護専門学校 〒222-0036 横浜市港北区小机町 3211 ☎ 045-474-6570

## 千葉県

- ア行 菱柏看護専門学校 〒277-0803 柏市小青田 1-3-4 ☎ 047-126-0001

旭中央病院附属看護専門学校 〒289-2511 旭市イー 1182 ☎ 0479-63-8111  
 安房医療福祉専門学校 〒294-0007 館山市腰越 801-1 ☎ 0470-28-5100  
 夷隅准看護専門学校(准) 〒298-0004 いすみ市大原 8846 ☎ 0470-62-0396  
 市原看護専門学校(准) 〒290-0062 市原市八幡 1050 ☎ 0436-41-7065  
**力行** 香取おみがわ医療センター附属看護専門学校 〒289-0332 香取市南原地新田 457 ☎ 0478-82-2831  
 亀田医療技術専門学校 〒296-0041 鴨川市東町 1343-4 ☎ 04-7099-1205  
 木更津看護学院(准) 〒292-0832 木更津市新田 3-4-30 ☎ 0438-23-9320  
 君津中央病院附属看護学校 〒292-0822 木更津市桜井 1010 ☎ 0438-53-8767  
 勸医会東葛看護専門学校 〒270-0174 流山市下花輪 409 ☎ 04-7158-9955  
**サ行** 佐原看護学校(准) 〒287-0001 香取市佐原口 2097-72 ☎ 0478-52-2745  
 山王看護専門学校 〒263-0002 千葉市稲毛区山王町 159-2 ☎ 043-424-7877  
 慈恵柏看護専門学校 〒277-0004 柏市柏下 163-1 ☎ 04-7167-9670  
**タ行** 千葉市青葉看護専門学校 〒260-0852 千葉市中央区青葉町 1273-5 ☎ 043-202-2030  
 千葉労災看護専門学校 〒290-0003 市原市辰巳台東 2-13-2 ☎ 0436-75-0542  
**ナ行** 日本医科大学看護専門学校 〒270-1613 印西市鎌刈 1955 ☎ 0476-99-1331  
**ハ行** 二葉看護学院 〒286-0845 成田市押畑 872-2 ☎ 0476-23-0857  
**マ行** 松戸市総合医療センター附属看護専門学校 〒271-0064 松戸市上本郷 4182 ☎ 047-367-4444

## 茨城県

**ア行** アル医療福祉専門学校 〒300-0032 土浦市湖北 2-10-35 ☎ 029-835-8787  
 茨城県きぬ看護専門学校 〒303-0003 常総市水道橋本町新堀南 3173-15 ☎ 0297-22-1960  
 茨城県立岩瀬高等学校(准) 〒309-1211 桜川市岩瀬 1511-1 ☎ 0296-75-2475  
 茨城県結城看護専門学校 〒307-0001 結城市大字結城 1211-7 ☎ 0296-33-1922  
 茨城県立中央看護専門学校 〒309-1703 笠間市鯉淵 6528 ☎ 0296-77-0533  
 茨城県立つくば看護専門学校 〒305-0005 つくば市天久保 1-1-2 ☎ 029-852-3515  
 茨城北西看護専門学校 〒319-2131 常陸大宮市下村田 2304-4 ☎ 0295-54-1422  
**カ行** 鹿島医師会附属看護学院(准) 〒314-0031 鹿島市宮中 1998-2 ☎ 0299-82-7228  
 晃陽看護栄養専門学校 〒306-0011 古河市東 1-5-26 ☎ 0280-31-7888  
**タ行** 筑波学園看護専門学校 〒305-0854 つくば市上横場 2573-201 ☎ 029-836-5285  
 土浦看護専門学校 〒300-0839 土浦市滝田 1-7-3 ☎ 029-835-3001  
 土浦協同病院附属看護専門学校 〒300-0028 土浦市おおつ野 2-2-10 ☎ 029-869-5110  
 土浦市医師会附属看護学院(准) 〒300-0052 土浦市東真鍋町 2-39 ☎ 029-824-2131  
 東京医科大学霞ヶ浦看護専門学校 〒300-0332 稲敷郡阿見町中央 3-18-3 ☎ 029-887-6141  
**ハ行** 白十字看護専門学校 〒314-0134 神栖市賀 2149-5 ☎ 0299-92-3891  
 日立メディカルセンター看護専門学校 〒317-0066 日立市高鈴町 1-4-10 ☎ 0294-59-3200  
**マ行** 真壁医師会看護学院(准) 〒308-0841 筑西市二本成 827-1 ☎ 0296-22-7702  
 水戸看護専門学校 〒310-0812 水戸市浜田 2-16-12 ☎ 029-221-8050  
 水戸市医師会看護専門学校(准) 〒311-4153 水戸市河和田町 107-2 ☎ 029-251-3840  
 水戸メディカルカレッジ 〒310-0035 水戸市東原 3-2-5 ☎ 029-303-7033  
 宮本看護専門学校 〒300-0605 稲敷市幸田 924-3 ☎ 0299-79-3010

## 栃木県

**ア行** 足利市医師会付属看護学校(准) 〒326-0807 足利市大正町 863-6 ☎ 0284-42-0311  
 宇都宮看護高等専修学校(准) 〒321-0974 宇都宮市竹林町 968 ☎ 028-625-2216  
 宇都宮病院附属看護学校(准) 〒320-0834 宇都宮市陽南 4-6-34 ☎ 028-658-2121  
**カ行** 上都賀郡市医師会附属看護学校(准) 〒322-0005 鹿沼市御成橋町 2-2046-2 ☎ 0289-65-0771  
 国際医療福祉大学塩谷看護専門学校 〒329-2145 矢板市富田 77-6 ☎ 0287-44-2322  
 国際看護介護保育専門学校 〒320-0811 宇都宮市南大通り 1-2-5 ☎ 028-622-8110  
 国際ティビシィ小山看護専門学校 〒323-0827 小山市神島谷 2247-11 ☎ 0285(39)6371

- サ行 済生会宇都宮病院看護専門学校 〒321-0974 宇都宮市竹林町 945-1 ☎ 028-626-5533  
 さくら看護専門学校 〒321-0108 宇都宮市春日町 16-4 ☎ 028-612-1807  
 佐野市医師会附属佐野看護学校（准） 〒327-0832 佐野市植上町 1678 ☎ 0283-23-7538
- タ行 栃木医療センター附属看護学校 〒320-8580 宇都宮市中戸祭 1-10-37 ☎ 028-621-4398  
 栃木県東南高等看護専門学校 〒328-0007 栃木市大塚町 1258-4 ☎ 0282-27-7888  
 栃木県立衛生福祉大学校 〒320-0834 宇都宮市陽南 4-2-1 ☎ 028-658-8521  
 獨協医科大学附属看護専門学校 〒321-0293 下都賀郡壬生町北小林 880 ☎ 0282-87-2250
- ナ行 那須看護専門学校 〒329-3135 那須塩原市前弥六 54-1 ☎ 0287-67-1188
- ハ行 報徳看護専門学校 〒321-0106 宇都宮市上横田町 1302-12 ☎ 028-688-4040
- マ行 マロニエ医療福祉専門学校 〒328-0027 栃木市今泉町 2-6-22 ☎ 0282-28-0020

## 群馬県

- ア行 吾妻郡医師会立吾妻看護学校（准） 〒377-0423 吾妻郡中之条町大字伊勢町 25-9 ☎ 0279-75-3904  
 伊勢崎敬愛看護学院 〒372-0024 伊勢崎市下植木町 461-1 ☎ 0270-26-0692  
 碓氷安中看護学校（准） 〒379-0116 安中市安中 1-1-20 ☎ 027-382-3776  
 太田医療技術専門学校 〒373-0812 太田市東長岡町 1373 ☎ 0276-25-2414  
 太田高等看護学院 〒373-0055 太田市大島町 461-1 ☎ 0276-55-2450
- カ行 桐生市医師会立桐生看護学校（准） 〒376-0027 桐生市元宿町 18-2 ☎ 0277-47-2503
- サ行 渋川看護専門学校 〒377-0027 渋川市金井 356 ☎ 0279-20-1174
- タ行 高崎市医師会看護専門学校（准） 〒370-0006 高崎市問屋町 4-8-11 ☎ 027-363-3555  
 高崎福祉医療カレッジ 〒370-0045 高崎市東町 28-1 ☎ 027-386-2323  
 高崎総合医療センター附属高崎看護学校 〒370-0829 高崎市高松町 36 ☎ 027-325-2664  
 たかさき・ナイチンゲール学院 〒370-0026 高崎市下滝町字前畑 370-2 ☎ 027(329)7678  
 館林高等看護学院 〒374-0043 館林市苗木町 2497-1 ☎ 0276-73-7175  
 富岡市甘楽郡医師会立富岡看護学校（准） 〒370-2343 富岡市七日市 553-1 ☎ 0274-62-0284
- ナ行 沼田看護学校（准） 〒378-0051 沼田市上原町 1801-68 ☎ 0278-23-2053
- ハ行 東群馬看護専門学校 〒373-0829 太田市高林北町 2134 ☎ 0276-38-6200  
 藤岡看護学校（准） 〒375-0024 藤岡市藤岡 1860-1 ☎ 0274-22-0251
- マ行 前橋市医師会立前橋看護学校（准） 〒371-0035 前橋市岩神町 2-3-5 ☎ 027-231-5795  
 前橋東看護学校 〒371-0002 前橋市江木町 1241-5 ☎ 027-264-7070

# 医療分野〈医療技術〉

※色文字は本誌掲載校

## 〈臨床検査技師〉

### 東京都

- サ行 昭和医療技術専門学校 〒143-0024 大田区中央 3-22-14 ☎ 03-3775-1611
- タ行 東京医学技術専門学校 〒130-0015 墨田区横綱 1-10-8 ☎ 03-3626-4111  
 東京電子専門学校 〒170-8418 豊島区東池袋 3-6-1 ☎ 03-3982-3131  
 東洋公衆衛生学院 〒151-0071 渋谷区本町 6-21-7 ☎ 03-3376-8511

### 埼玉県

- カ行 国際医療専門学校 〒338-0837 さいたま市桜区田島 9-4-10 ☎ 048-866-6600
- サ行 西武学園医学技術専門学校 〒359-1112 所沢市泉町 1806 ☎ 042-922-0008

### 神奈川県

- サ行 湘央医学技術専門学校 〒252-1121 綾瀬市小園 1424-4 ☎ 0467-77-1234

〈診療放射線技師〉

東京都

- サ行 城西放射線技術専門学校 〒171-0044 豊島区千早 1-10-26 ☎ 03-3973-6346  
 タ行 中央医療技術専門学校 〒124-0012 葛飾区立石 3-5-12 ☎ 03-3691-1879  
 東京電子専門学校 〒170-8418 豊島区東池袋 3-6-1 ☎ 03-3982-3131  
 東洋公衆衛生学院 〒151-0071 渋谷区本町 6-21-7 ☎ 03-3376-8511

〈理学療法〉

東京都

- カ行 関東リハビリテーション専門学校 〒190-0022 立川市錦町 6-2-9 ☎ 042-529-6655  
 サ行 社会医学技術学院 〒184-8508 小金井市中町 2-22-32 ☎ 042-384-1030  
 首都医校 〒160-0023 新宿区西新宿 1-7-3 ☎ 03-3346-3000  
 タ行 多摩リハビリテーション学院専門学校 〒198-0004 青梅市根ヶ布 1-642-1 ☎ 0428-21-2001  
 東京医療学院 〒104-0033 中央区新川 1-10-18 ☎ 03-3552-8511  
 東京衛生学園専門学校 〒143-0016 大田区大森北 4-1-1 ☎ 03-3763-6621  
 東京メディカル・スポーツ専門学校 〒134-0088 江戸川区西葛西 3-1-16 ☎ 0120-35-2930  
 東都リハビリテーション学院 〒153-0044 目黒区大橋 2-4-2 ☎ 03-3468-4656  
 ナ行 日本リハビリテーション専門学校 〒171-0033 豊島区高田 3-6-18 ☎ 03-5954-1165

埼玉県

- ア行 美メディカルアカデミー 〒366-0824 深谷市西島町 3-14-4 ☎ 048-573-9321  
 上尾中央医療専門学校 〒362-0011 上尾市大字平塚 678-1 ☎ 048-778-3232  
 医学アカデミー 〒350-1138 川越市中台元町 1-18-1 ☎ 049-245-6853  
 サ行 埼玉医療福祉専門学校 〒362-0071 上尾市井戸木 2-2-1 ☎ 048-786-0077

神奈川県

- タ行 茅ヶ崎リハビリテーション専門学校（募集停止） 〒253-0061 茅ヶ崎市南湖 1-6-11 ☎ 0467-88-6611  
 ヤ行 横浜リハビリテーション専門学校 〒244-0801 横浜市戸塚区品濃町 550-1 ☎ 045-826-7550

千葉県

- カ行 国際医療福祉専門学校 〒260-0825 千葉市中央区村田町 336-8 ☎ 043-208-1600  
 タ行 千葉医療福祉専門学校 〒299-1138 君津市上湯江 1019 ☎ 0439-55-4001  
 千葉・柏リハビリテーション学院 〒277-0902 柏市大井 2673-1 ☎ 04-7190-3000  
 ハ行 藤リハビリテーション学院 〒286-0845 成田市押畑 908-1 ☎ 0476-23-3675  
 ヤ行 八千代リハビリテーション学院 〒276-0031 八千代市八千代台北 11-1-30 ☎ 047-481-7320

茨城県

- マ行 水戸メディカルカレッジ 〒310-0035 水戸市東原 3-2-5 ☎ 029-303-7033

栃木県

- マ行 マロニエ医療福祉専門学校 〒328-0027 栃木市今泉町 2-6-22 ☎ 0282-28-0020

群馬県

- ア行 太田医療技術専門学校 〒373-0812 太田市東長岡町 1373 ☎ 0276-25-2414  
 マ行 前橋医療福祉専門学校 〒371-0006 前橋市石関町 122-6 ☎ 027-269-9900

〈作業療法〉

東京都

- カ行 関東リハビリテーション専門学校 〒190-0022 立川市錦町 6-2-9 ☎ 042-529-6655



**サ行 社会医学技術学院** 〒184-8508 小金井市中町 2-22-32 ☎ 042-384-1030  
**首都医校** 〒160-0023 新宿区西新宿 1-7-3 ☎ 03-3346-3000  
**彰栄リハビリテーション専門学校**（募集停止）〒173-0004 板橋区板橋 1-42-15 ☎ 03-5943-0411

**タ行 多摩リハビリテーション学院専門学校** 〒198-0004 青梅市根ヶ布 1-642-1 ☎ 0428-21-2001  
**東京福祉専門学校** 〒134-0088 江戸川区西葛西 5-10-32 ☎ 03-3804-1515  
**東京YMCA医療福祉専門学校** 〒186-0003 国立市富士見台 2-35-11 ☎ 042-577-5521

**ナ行 日本リハビリテーション専門学校** 〒171-0033 豊島区高田 3-6-18 ☎ 03-5954-1165

## 埼玉県

**ア行 上尾中央医療専門学校** 〒362-0011 上尾市大字平塚 678-1 ☎ 048-778-3232

## 神奈川県

**タ行 茅ヶ崎リハビリテーション専門学校**（募集停止）〒253-0061 茅ヶ崎市南湖 1-6-11 ☎ 0467-88-6611

**ヤ行 横浜リハビリテーション専門学校** 〒244-0801 横浜市戸塚区品濃町 550-1 ☎ 045-826-7550  
**横浜YMCA学院専門学校** 〒231-8458 横浜市中区常盤町 1-7 ☎ 045-641-5785

## 千葉県

**タ行 千葉医療福祉専門学校** 〒299-1138 君津市上湯江 1019 ☎ 0439-55-4001  
**千葉・柏リハビリテーション学院** 〒277-0902 柏市大井 2673-1 ☎ 04-7190-3000

**ヤ行 八千代リハビリテーション学院** 〒276-0031 八千代市八千代台北 11-1-30 ☎ 047-481-7320

## 栃木県

**マ行 マロニエ医療福祉専門学校** 〒328-0027 栃木市今泉町 2-6-22 ☎ 0282-28-0020

## 群馬県

**ア行 太田医療技術専門学校** 〒373-0812 太田市東長岡町 1373 ☎ 0276-25-2414

**マ行 前橋医療福祉専門学校** 〒371-0006 前橋市石関町 122-6 ☎ 027-269-1600

## 〈歯科衛生士〉

## 東京都

**ア行 アポロ歯科衛生士専門学校** 〒164-0002 中野区上高田 4-15-4 ☎ 03-3385-0814

**サ行 首都医校** 〒160-0023 新宿区西新宿 1-7-3 ☎ 03-3346-3000  
**新宿医療専門学校** 〒160-0017 新宿区左門町 5 ☎ 03-3352-6811  
**新東京歯科衛生士学校** 〒143-0016 大田区大森北 1-18-2 ☎ 03-3763-2200

**タ行 太陽歯科衛生士専門学校** 〒116-0013 荒川区西日暮里 2-22-1 ステーションプラザタワー 6F ☎ 03-5810-8020  
**東京医療秘書歯科衛生&IT専門学校**（旧：東京医療秘書福祉&IT専門学校）〒113-0033 文京区本郷 3-23-16 ☎ 03-3814-6936  
**東京医学技術専門学校** 〒130-0015 墨田区横網 1-10-8 ☎ 03-3626-4111  
**東京医療看護専門学校** 〒134-0084 江戸川区東葛西 6-5-12 ☎ 0120-06-1610  
**東京歯科衛生専門学校** 〒114-0023 北区滝野川 1-75-16 ☎ 03-3910-7211  
**東京立川歯科衛生学院専門学校** 〒190-0014 立川市緑町 4-8 ☎ 042-528-8023  
**東京西の森歯科衛生士専門学校** 〒196-0002 昭島市拝島町 3970-13 ☎ 042-543-0118  
**東京町田歯科衛生学院専門学校** 〒194-0022 町田市森野 1-9-21 ☎ 042-728-9941  
**東邦歯科医療専門学校** 〒191-0032 日野市三沢 1-1-1 ☎ 042-591-5364

**ナ行 日本歯薬専門学校** 〒166-0003 杉並区高円寺南 2-44-1 ☎ 03-5377-2200  
**日本ウェルネス歯科衛生専門学校** 〒175-0094 板橋区成増 1-2-5 ☎ 03-5968-3211  
**日本体育大学医療専門学校** 〒158-0097 世田谷区用賀 2-2-7 ☎ 03-5717-6161  
**日本大学歯学部附属歯科衛生専門学校** 〒101-8310 千代田区神田駿河台 1-8-13 ☎ 03-3219-8007

**ワ行 早稲田医学院歯科衛生士専門学校** 〒169-0051 新宿区西早稲田 2-4-6 ☎ 03-3204-4751



## 埼玉県

- ア行 美メディカルアカデミー 〒366-0035 深谷市西島町 3-14-4 ☎ 048-573-9321  
医学アカデミー 〒350-1138 川越市中台元町 1-18-1 ☎ 049-245-6853  
大宮歯科衛生士専門学校 〒330-0844 さいたま市大宮区下町 3-47-11 ☎ 048-642-0387  
サ行 埼玉歯科衛生専門学校 〒362-0034 上尾市愛宕 1-22-13 ☎ 048-774-5531

## 神奈川県

- 力行 厚木総合専門学校 〒243-0018 厚木市中町 3-4-11 ☎ 046-224-6311  
サ行 湘南歯科衛生士専門学校 〒254-0811 平塚市八重咲町 1-6 ☎ 0463-22-5000  
新横浜歯科衛生士・歯科技工士専門学校 〒222-0033 横浜市港北区新横浜 2-5-8 ☎ 045-474-3741  
ヤ行 横浜歯科医療専門学校 〒220-0011 横浜市西区高島 1-2-15 ☎ 045-222-8666

## 千葉県

- ア行 医療創生大学歯科衛生専門学校 〒277-0803 柏市小青田 1-3-16 ☎ 04-7133-0821  
力行 北原学院歯科衛生専門学校 〒270-0034 松戸市新松戸 1-348-2 ☎ 047-341-8115  
北原学院千葉歯科衛生専門学校 〒260-0022 千葉市中央区明神町 201-5 ☎ 043-239-6661

## 茨城県

- ア行 茨城歯科専門学校 〒310-0911 水戸市見和 2-292-1 ☎ 029-252-3335  
タ行 つくば歯科福祉専門学校 〒308-0811 筑西市茂田南原 1858-9 ☎ 0296-23-1220  
取手歯科衛生専門学校 〒302-0013 取手市台宿 2-3136-8 ☎ 0297-77-1220

## 栃木県

- ア行 宇都宮歯科衛生士専門学校 〒321-0974 宇都宮市竹林町 968 ☎ 028-625-2217  
小山歯科衛生士専門学校 〒323-0807 小山市城東 1-3-3 ☎ 0285-20-3550  
タ行 栃木県立衛生福祉大学校 〒320-0834 宇都宮市陽南 4-2-1 ☎ 028-658-8521

## 群馬県

- ア行 太田医療技術専門学校 〒373-0812 太田市東長岡町 1373 ☎ 0276-25-2414  
力行 群馬県高等歯科衛生士学院 〒371-0847 前橋市大友町 1-5-16 ☎ 027-252-0394  
タ行 高崎歯科衛生専門学校 〒370-0803 高崎市大橋町 160-1 ☎ 027-327-3218  
中央医療歯科専門学校太田校 〒373-0026 太田市東本町 41-12 ☎ 027-625-8833  
中央医療歯科専門学校高崎校 〒371-0016 高崎市双葉町 2-8 ☎ 027-310-5088

## 〈歯科技工士〉

## 東京都

- サ行 新東京歯科技工士学校 〒143-0016 大田区大森北 1-18-2 ☎ 03-3763-2211  
タ行 東邦歯科医療専門学校 〒191-0032 日野市三沢 1-1-1 ☎ 0425-91-5364  
ナ行 日本大学歯学部附属歯科技工士専門学校 〒101-8310 千代田区神田駿河台 1-8-13 ☎ 03-3219-8007

## 埼玉県

- サ行 埼玉歯科技工士専門学校 〒337-0051 さいたま市見沼区東大宮 1-12-35 ☎ 048-685-5211

## 神奈川県

- サ行 新横浜歯科衛生士・歯科技工士専門学校 〒222-0033 横浜市港北区新横浜 2-6-10 ☎ 045-472-5101  
ヤ行 横浜歯科医療専門学校 〒220-0011 横浜市西区高島 1-2-15 ☎ 045-222-8666

## 茨城県

- ア行 茨城歯科専門学校 〒310-0911 水戸市見和 2-292-1 ☎ 029-252-3335

## 〈臨床工学技士〉

### 東京都

- ア行** 池見東京医療専門学校 〒140-0011 品川区東大井 3-5-6 ☎ 03-3761-6117
- サ行** 首都医校 〒160-0023 新宿区西新宿 1-7-3 ☎ 03-3346-3000
- タ行** 東京医薬看護専門学校 〒134-0084 江戸川区東葛西 6-5-12 ☎ 0120-06-1610  
東京電子専門学校 〒170-8418 豊島区東池袋 3-6-1 ☎ 03-3982-3131
- ヤ行** 読売理工医療福祉専門学校 〒112-0002 文京区小石川 1-1-1 ☎ 03-3868-0411

### 栃木県

- サ行** さくら医療福祉専門学校 〒329-1321 さくら市馬場 410 ☎ 028-681-1301

### 群馬県

- ア行** 太田医療技術専門学校 〒373-0812 太田市東長岡町 1373 ☎ 0276-25-2414

## 〈鍼灸・あんま・マッサージ〉

### 東京都

- ア行** アルファ医療福祉専門学校 〒194-0022 町田市森野 1-7-8 ☎ 042-729-1026  
お茶の水はりきゅう専門学校 〒113-0034 文京区湯島 1-3-6 ☎ 03-5689-3366
- カ行** 国際鍼灸専門学校 〒124-0012 葛飾区立石 6-36-7 ☎ 03-3693-1214
- サ行** 首都医校 〒160-0023 新宿区西新宿 1-7-3 ☎ 03-3346-3000  
新宿医療専門学校 〒160-0017 新宿区左門町 5 ☎ 03-3352-6811  
スポーツ健康医療専門学校 〒130-0026 墨田区両国 4-27-4 ☎ 03-3846-5151
- タ行** 長生学園 〒144-0055 大田区仲六郷 2-35-7 ☎ 03-3738-1630  
東京医療福祉専門学校 〒104-0032 中央区八丁堀 1-11-1 ☎ 03-3551-5751  
東京衛生学園専門学校 〒143-0016 大田区大森北 4-1-1 ☎ 03-3763-6621  
東京呉竹医療専門学校 〒160-0008 新宿区四谷三栄町 16-12 ☎ 03-3341-4043  
東京メディカル・スポーツ専門学校 〒134-0088 江戸川区西葛西 7-13-12 ☎ 03-5605-2930  
東洋鍼灸専門学校 〒169-0073 新宿区百人町 1-4-4 ☎ 03-3209-5436
- ナ行** 日本医専（旧：日本医学柔整鍼灸専門学校） 〒169-0075 新宿区高田馬場 1-18-18 ☎ 03-3208-7741  
日本健康医療専門学校 〒111-0053 台東区浅草橋 3-31-5 ☎ 03-5835-1456  
日本工学院八王子専門学校 〒192-0983 八王子市片倉町 1404-1 ☎ 0426-37-3111  
日本指圧専門学校 〒112-0002 文京区小石川 2-15-6 ☎ 03-3813-7354  
日本鍼灸理療専門学校 〒150-0031 渋谷区桜丘町 20-1 ☎ 03-3461-4788

### 埼玉県

- ア行** 浦和専門学校 〒330-0055 さいたま市浦和区東高砂町 30-8 ☎ 048-881-7111  
大宮呉竹医療専門学校 〒330-0854 さいたま市大宮区桜木町 1-185-1 ☎ 048-658-0001

### 神奈川県

- カ行** 神奈川衛生学園専門学校 〒238-0052 横須賀市佐野町 2-34 ☎ 046-850-6310  
神奈川柔整鍼灸専門学校 〒252-0313 相模原市松が枝 7-5 ☎ 042-740-7222
- サ行** 湘南医療福祉専門学校 〒244-0805 横浜市戸塚区川上町 84-1 ☎ 045-820-1329
- ヤ行** 横浜医療専門学校 〒221-0056 横浜市神奈川区金港町 9-12 ☎ 045-440-1750  
横浜呉竹医療専門学校 〒222-0033 横浜市港北区新横浜 2-7-24 ☎ 045-471-3731

### 千葉県

- カ行** 関東鍼灸専門学校 〒261-0014 千葉市美浜区若葉 2-9-2 ☎ 043-273-5030

## 群馬県

ア行 青英メディカル専門学校 〒371-0844 前橋市古市町 1-35-6 ☎ 027-280-6811

## 〈柔道整復〉

## 東京都

ア行 アルファ医療福祉専門学校 〒194-0022 町田市森野 1-7-8 ☎ 042-729-1026

カ行 関東柔道整復専門学校 〒190-0012 立川市曙町 1-13-13 ☎ 042-529-6660

サ行 首都医校 〒160-0023 新宿区西新宿 1-7-3 ☎ 03-3346-3000

新宿医療専門学校 〒160-0017 新宿区左門町 5 ☎ 03-3352-6811

スポーツ健康医療専門学校 〒130-0026 墨田区両国 4-27-4 ☎ 03-3846-5151

タ行 東京呉竹医療専門学校 〒160-0008 新宿区四谷三栄町 16-12 ☎ 03-3341-4043

東京医療福祉専門学校 〒104-0032 中央区八丁堀 1-11-1 ☎ 03-3551-5751

東京柔道整復専門学校 〒179-0084 練馬区氷川台 3-31-13 ☎ 03-5920-2211

東京メディカル・スポーツ専門学校 〒134-0088 江戸川区西葛西 3-1-16 ☎ 03-5605-2930

ナ行 日本医専（旧：日本医学柔整鍼灸専門学校） 〒169-0075 新宿区高田馬場 1-18-18 ☎ 03-3208-7741

日本健康医療専門学校 〒111-0053 台東区浅草橋 3-31-5 ☎ 03-5835-1456

日本工学院八王子専門学校 〒192-0983 八王子市片倉町 1404-1 ☎ 0426-37-3111

日本柔道整復専門学校 〒150-0031 渋谷区桜丘町 20-1 ☎ 03-3461-4787

日本総合医療専門学校 〒116-0014 荒川区荒川 1-41-10 ☎ 03-5850-3500

日本体育大学医療専門学校 〒158-0097 世田谷区用賀 2-2-7 ☎ 03-5717-6161

## 埼玉県

ア行 大川学園医療福祉専門学校 〒357-0016 飯能市下加治 345 ☎ 042-974-8880

大宮呉竹医療専門学校 〒330-0854 さいたま市大宮区桜木町 1-185-1 ☎ 048-658-0001

サ行 さいたま柔整専門学校 〒330-0075 さいたま市浦和区針ヶ谷 2-6-16 ☎ 048-831-0260

## 神奈川県

カ行 神奈川柔整鍼灸専門学校 〒228-0813 相模原市松が枝 7-5 ☎ 042-740-7222

ヤ行 横浜医療専門学校 〒221-0056 横浜市神奈川区金港町 9-12 ☎ 045-440-1750

横浜呉竹医療専門学校 〒222-0033 横浜市港北区新横浜 2-7-24 ☎ 045-471-3731

## 群馬県

ア行 青英メディカル専門学校 〒371-0844 前橋市古市町 1-35-6 ☎ 027-280-6811

タ行 中央スポーツ医療専門学校 〒371-0843 前橋市新前橋町 21-16 ☎ 027-253-1205

マ行 前橋東洋医学専門学校 〒371-0843 前橋市新前橋町 21-16 ☎ 027-253-1205

## 〈言語聴覚士〉

## 東京都

サ行 首都医校 〒160-0023 新宿区西新宿 1-7-3 ☎ 03-3346-3000

西武学園医学技術専門学校東京池袋校 〒170-0013 豊島区東池袋 3-9-3 ☎ 03-3980-1771

タ行 多摩リハビリテーション学院専門学校 〒198-0004 青梅市根ヶ布 1-642-1 ☎ 0428-21-2001

東京医薬看護専門学校 〒134-8530 江戸川区東葛西 6-5-12 ☎ 0120-06-1610

ナ行 日本福祉教育専門学校 〒169-0075 新宿区高田馬場 2-16-3 ☎ 03-3982-5133

## 埼玉県

サ行 埼玉福祉保育医療製菓調理専門学校 〒330-0845 さいたま市大宮区仲町 3-88-2 ☎ 048-649-2331

## 茨城県

マ行 水戸メディカルカレッジ 〒310-0035 水戸市東原 3-2-5 ☎ 029-303-7033

## 〈救急救命士〉

### 東京都

サ行 首都医校 〒160-0023 新宿区西新宿 1-7-3 ☎ 03-3346-3000

タ行 東京医療看護専門学校 〒134-8530 江戸川区東葛西 6-5-12 ☎ 0120-06-1610

### 神奈川県

サ行 湘央生命科学技術専門学校 〒252-1121 綾瀬市小園 1424-4 ☎ 0467-77-1234

湘南医療福祉専門学校 〒244-0805 横浜市戸塚区川上町 84-1 ☎ 045-820-1329

### 千葉県

カ行 国際医療福祉専門学校 〒260-0825 千葉市中央区村田町 336-8 ☎ 043-208-1600

### 茨城県

カ行 晃陽看護栄養専門学校 〒306-0011 古河市東 1-5-26 ☎ 0280-31-7888

タ行 つくば栄養調理製菓専門学校 〒300-1207 牛久市ひたち野東 1-14-8 ☎ 029-870-5454

### 栃木県

サ行 さくら医療福祉専門学校 〒329-1321 さくら市馬場 410 ☎ 028-681-1301

### 群馬県

ア行 太田医療技術専門学校 〒373-0812 太田市東長岡町 1373 ☎ 0276-25-2424

## 〈視能訓練士〉

### 東京都

サ行 首都医校 〒160-0023 新宿区西新宿 1-7-3 ☎ 03-3346-3000

タ行 東京医療看護専門学校 〒134-8530 江戸川区東葛西 6-5-12 ☎ 0120-06-1610

ナ行 日本歯歯科専門学校 〒166-0003 杉並区高円寺南 2-44-1 ☎ 03-5377-2200

### 埼玉県

ア行 浦和専門学校 〒330-0055 さいたま市浦和区東高砂町 30-8 ☎ 048-881-7111

ナ行 日本医科大学大学 〒343-0851 越谷市七左町 3-314-1 ☎ 048-989-5101

## 〈義肢装具士〉

### 東京都

サ行 西武学園医学技術専門学校東京新宿校 〒169-0073 新宿区百人町 2-5-9 ☎ 03-3360-6217

## ●上記以外分野

### 千葉県

タ行 千葉薬事専門学校 〒275-0016 習志野市津田沼 5-13-6 ☎ 0474-51-4611

## 衛生分野〈栄養・調理・製菓関係〉

※色文字は本誌掲載校

### 東京都

ア行 赤堀製菓専門学校 〒171-0031 豊島区目白 3-1-31 ☎ 03-3953-2251

大竹栄養専門学校 〒193-0931 八王子市台町 3-28-16 ☎ 042-628-3111

大竹高等専修学校 〒193-0931 八王子市台町 3-29-19 ☎ 042-624-3888

織田学園中野高等専修学校 〒164-0001 中野区中野 5-30-5 ☎ 03-3228-2100

- 織田製菓専門学校 〒164-0001 中野区中野 5-30-1 ☎ 03-3228-2111
- 織田調理師専門学校 〒164-0001 中野区中野 5-30-6 ☎ 03-3228-2111
- カ行 香川調理製菓専門学校 〒170-8481 豊島区駒込 3-24-3 ☎ 03-3576-3404
- 吉祥寺二葉栄養調理専門専門学校 〒180-0004 武蔵野市吉祥寺本町 2-11-2 ☎ 0422-21-1367
- 吉祥寺二葉製菓専門専門学校 〒180-0004 武蔵野市吉祥寺本町 2-23-8 ☎ 0422-20-4556
- 国際共立学園高等専修学校 〒116-0013 荒川区西日暮里 2-33-23 ☎ 0120-76-6696
- 国際製菓専門学校 〒190-0012 立川市曙町 1-32-1 ☎ 042-540-8181
- サ行 佐伯栄養専門学校 〒144-0052 大田区蒲田 5-45-5 ☎ 03-5711-7088
- 新宿調理師専門学校 〒160-0023 新宿区西新宿 6-5-3 ☎ 03-3342-0631
- タ行 辻調理師専門学校 東京 〒184-0015 小金井市貫井北町 4-1-1 ☎ 0120-71-1305
- 東京栄養専門学校 〒160-0023 新宿区西新宿 6-11-11 ☎ 03-3342-3661
- 東京栄養食糧専門学校 〒154-8544 世田谷区池尻 2-23-11 ☎ 03-3424-9112
- 東京健康科学専門学校 〒140-0004 品川区南品川 6-10-5 ☎ 03-3450-1711
- 東京スイーツ&カフェ専門学校 〒113-0033 文京区本郷 3-43-9 ☎ 03-5842-6878
- 東京すし和食調理専門学校 〒154-0001 世田谷区池尻 2-30-14 ☎ 03-5431-5961
- 東京聖栄大学附属調理師専門学校 〒124-8530 葛飾区西新小岩 1-7-5 ☎ 03-3696-1411
- 東京製菓学校 〒169-0075 新宿区高田馬場 1-14-1 ☎ 03-3200-7171
- 東京誠心調理師専門学校 〒144-0052 大田区蒲田 3-21-4 ☎ 03-3734-4411
- 東京多摩調理製菓専門学校 〒206-0011 多摩市関戸 4-20-3 ☎ 042-375-8215
- 東京調理製菓専門学校 〒160-0023 新宿区西新宿 7-11-11 ☎ 03-3363-9181
- 東京フード製菓中医薬専門学校 〒171-0032 豊島区雑司ヶ谷 3-16-5 ☎ 03-3986-0441
- 東京ベルエポック製菓調理専門学校 〒134-0083 江戸川区中葛西 4-2-5 ☎ 03-5878-3397
- 東京マスダ学院調理師専門学校 〒132-0035 江戸川区平井 4-13-4 ☎ 03-3684-2255
- 東京山手調理師専門学校 〒158-0081 世田谷区深沢 8-19-19 ☎ 03-5799-6989
- ナ行 西東京調理師専門学校 〒190-0011 立川市高松町 3-15-5 ☎ 042-548-1689
- 日本菓子専門学校 〒158-0093 世田谷区上野毛 2-24-21 ☎ 03-3700-2615
- 野田鎌田学園杉並高等専修学校 〒167-0043 杉並区上荻 4-29-8 ☎ 03-6913-5655
- ハ行 服部栄養専門学校 〒151-0051 渋谷区千駄ヶ谷 5-25-4 ☎ 03-3356-7175
- 華学園栄養専門学校 〒110-8662 台東区根岸 1-1-12 ☎ 03-3875-1111
- 華調理製菓専門学校 〒110-8662 台東区根岸 1-1-12 ☎ 03-3875-1111
- ビジョナリーアーツ 〒150-0031 渋谷区桜丘町 23-18 ☎ 03-5728-4500
- 萌愛調理師専門学校 〒192-0154 八王子市下恩方町 352 ☎ 042-652-0511
- マ行 町田製菓専門学校 〒194-0013 町田市原町田 5-1-3 ☎ 042-739-4466
- 町田調理師専門学校 〒194-0021 町田市中町 1-13-1 ☎ 042-725-0446
- 武蔵野栄養専門学校 〒171-0022 豊島区南池袋 3-12-5 ☎ 03-3982-6154
- 武蔵野調理師専門学校 〒171-0022 豊島区南池袋 3-12-5 ☎ 03-3982-6154
- ヤ行 山手調理製菓専門学校 〒150-0044 渋谷区円山町 28-5 ☎ 03-5456-0777

## 埼玉県

- ア行 大宮スイーツ&カフェ専門学校 〒330-0854 さいたま市大宮区桜木町 1-389-3 ☎ 048-658-0870
- サ行 埼玉県栄養専門学校 〒360-0847 熊谷市龍原南 2-149 ☎ 048-532-8452
- 埼玉県製菓専門学校 〒360-0847 熊谷市龍原南 2-160 ☎ 048-531-3411
- 埼玉県調理師専門学校 〒360-0847 熊谷市龍原南 2-149 ☎ 048-532-8452
- 埼玉福祉保育医療製菓調理専門学校 〒330-0845 さいたま市大宮区仲町 3-88-2 ☎ 048-649-2331
- 西武学園医学技術専門学校 〒359-1112 所沢市泉町 1806 ☎ 04-2922-0008
- 西武調理師アート専門学校 〒359-0044 所沢市松葉町 4-23 ☎ 04-2992-0006

## 神奈川県

- ア行 厚木調理師学校 〒243-0018 厚木市中町 2-2-19 ☎ 046-221-0719

カ行 国際フード製菓専門学校 〒220-0004 横浜市区北幸 2-9-6 ☎ 045-313-4411  
 サ行 峰村調理師専門学校 〒250-0045 小田原市城山 2-1-9 ☎ 0465-34-3377  
 ナ行 野田鎌田学園横浜高等専修学校 〒223-0059 横浜市港北区北新横浜 1-4-1 ☎ 045 (642) 3900  
 ヤ行 ヨコスカ調理製菓専門学校 〒238-0042 横須賀市汐入町 2-9 ☎ 046-826-3848  
 横浜栄養専門学校 〒240-0035 横浜市保土ヶ谷区今井町 1447-1 ☎ 045-351-0514  
 横浜スイーツ&カフェ専門学校 〒221-0822 横浜市神奈川区西神奈川 1-7-5 ☎ 045-276-4632  
 横浜調理師専門学校 〒221-0835 横浜市神奈川区鶴屋町 3-31-4 ☎ 045-311-4126

## 千葉県

タ行 千葉調理師専門学校 〒260-0031 千葉市中央区新千葉 2-5-3 ☎ 043-241-0610  
 ナ行 習志野調理師専門学校 〒275-0016 習志野市津田沼 3-6-38 ☎ 047-475-3839  
 野田鎌田学園高等専修学校 〒278-0037 野田市野田 389-1 ☎ 04-7121-5523  
 ハ行 ハッピー製菓調理専門学校 〒260-0021 千葉市中央区新宿 2-6-21 ☎ 043-239-2520

## 茨城県

カ行 鯉淵学園農業栄養専門学校 〒319-0323 水戸市鯉淵町 5965 ☎ 029-259-2811  
 晃陽看護栄養専門学校 〒306-0011 古河市東 1-5-26 ☎ 0280-31-7888  
 タ行 つくば栄養医療調理製菓専門学校 〒300-1207 牛久市ひたち野東 1-14-8 ☎ 029-870-5454  
 ナ行 中川学園調理技術専門学校 〒310-0911 水戸市見和 3-663-10 ☎ 029-252-7011

## 栃木県

ア行 IFC栄養専門学校 〒321-0901 宇都宮市平出町 3580-5 ☎ 028-663-4511  
 IFC調理製菓大学校 〒321-0901 宇都宮市平出町 3580-3 ☎ 028-662-7166  
 足利製菓福祉専門学校 〒326-0822 足利市田中町 914 ☎ 0284-70-1414  
 カ行 国際TCB調理・パティシエ専門学校 〒323-0821 小山市三峯 1-10-21 ☎ 0285-28-0777  
 国際テクニカル調理製菓専門学校 〒320-0811 宇都宮市大通り 4-1-19 ☎ 028-622-3090

## 群馬県

カ行 群馬調理師専門学校 〒379-2184 前橋市小屋原町 1145-1 ☎ 027-266-7945  
 ハ行 東日本製菓技術専門学校 〒379-2184 前橋市小屋原町 1145-1 ☎ 027-267-1151  
 東日本調理師専門学校 〒370-1203 高崎市矢中町 23-10 ☎ 027-346-0389  
 東日本栄養医療専門学校 〒379-2184 前橋市小屋原町 1098-1 ☎ 027-266-3300

# 衛生分野〈理容美容関係〉

※色文字は本誌掲載校

## 東京都

ア行 アパロ美容理容専門学校 〒192-0903 八王子市万町 23-2 ☎ 042-621-6161  
 エビスビューティカレッジ 〒150-0013 渋谷区恵比寿 4-19-25 ☎ 03-3441-5555  
 大竹高等専修学校 〒193-0931 八王子市台町 3-29-19 ☎ 042-624-3888  
 すず学園高等専修学校 〒143-0016 大田区大森北 6-13-2 ☎ 03-3763-1437  
 カ行 窪田理容美容専門学校 〒164-8585 中野区中野 4-11-1 ☎ 03-3228-5111  
 コーセー美容専門学校 〒114-0004 北区堀船 1-4-13 ☎ 03-3919-1215  
 国際共立学園高等専修学校 〒116-0013 荒川区西日暮里 2-33-23 ☎ 0120-76-6696  
 国際文化理容美容専門学校国分寺校 〒185-0021 国分寺市南町 3-22-14 ☎ 042-321-0002  
 国際文化理容美容専門学校渋谷校 〒150-0045 渋谷区神泉町 2-2 ☎ 03-3461-3361  
 国際理容美容専門学校 〒116-0014 荒川区東日暮里 5-17-12 ☎ 03-3803-6696  
 サ行 資生堂美容技術専門学校 〒173-0003 板橋区加賀 2-15-1 ☎ 03-3962-2561  
 渋谷美容専門学校 (旧: 住田美容専門学校) 〒150-0002 渋谷区渋谷 1-21-10 ☎ 03-3409-6752

- タ行 高山美容専門学校 〒162-0845 新宿区市谷本村町 2-31 ☎ 03-3268-1341  
 タカラ美容専門学校 〒107-0052 港区虎ノ門 4-2-3 ☎ 03-3403-7779  
 中央理美容専門学校 〒161-0033 新宿区下落合 2-3-16 ☎ 03-3950-8805  
 東京総合美容専門学校 〒171-0022 豊島区南池袋 2-8-7 ☎ 03-3987-2011  
 東京ビューティーアート専門学校 〒113-0033 文京区本郷 3-37-8 ☎ 03-5805-1251  
 東京ビューティー&ブライダル専門学校 〒190-0012 立川市曙町 2-19-12 ☎ 0800-1009-123  
 東京美容専門学校 〒161-8557 新宿区下落合 1-2-4 ☎ 03-3360-6061  
 東京文化美容専門学校 〒133-0056 江戸川区南小岩 6-31-25 ☎ 03-3658-5500  
 東京ベルエポック美容専門学校 〒134-0088 江戸川区西葛西 6-24-16 ☎ 03-5659-9090  
 東京マックス美容専門学校 〒140-0014 品川区大井 1-48-11 ☎ 03-3774-1551  
 東京モード学園 〒160-0023 新宿区西新宿 1-7-3 ☎ 03-3344-6000  
 東京理容専修学校 〒101-0065 千代田区西神田 1-3-4 ☎ 03-3293-9871  
 ナ行 日本美容専門学校 〒169-0075 新宿区高田馬場 1-21-12 ☎ 03-3200-0813  
 ハ行 ハリウッド美容専門学校 〒106-8541 港区六本木 6-4-1 六本木ヒルズ ハリウッドプラザ ☎ 03-3408-5020  
 ベルエポック美容専門学校 〒150-0001 渋谷区神宮前 3-26-1 ☎ 03-3423-9090  
 マ行 町田美容専門学校 〒194-0021 町田市市中町 2-10-24 ☎ 042-724-3234  
 真野美容専門学校 〒160-0021 新宿区歌舞伎町 2-42-5 ☎ 03-3209-3811  
 マリールイズ美容専門学校 〒160-0018 新宿区須賀町 3 ☎ 03-3357-6621  
 ミス・パリ・ビューティ専門学校 〒171-0014 豊島区池袋 2-23-3 ☎ 03-3988-8198  
 ヤ行 山野美容専門学校 〒151-8539 渋谷区代々木 1-53-1 ☎ 03-3379-0128  
 ワ行 早稲田美容専門学校 〒169-0051 新宿区西早稲田 2-20-7 ☎ 03-5291-7731

## 埼玉県

- ア行 大宮ビューティー&ブライダル専門学校 〒330-0854 さいたま市大宮区桜木町 1-389-3 ☎ 048-658-0860  
 大宮理容美容専門学校 〒330-0854 さいたま市大宮区桜木町 4-92 ☎ 048-631-3100  
 カ行 グルノーブル美容専門学校 〒367-0232 児玉郡神川町新里 1368-13 ☎ 0495-74-1565  
 サ行 埼玉県理容美容専門学校 〒330-0061 さいたま市浦和区常盤 5-9-1 ☎ 048-822-1333  
 タ行 トータルビューティカレッジ川越 〒350-1124 川越市新宿町 1-20-9 ☎ 049-247-7780  
 埼玉東萌美容専門学校 〒343-0851 越谷市七左町 1-337-3 ☎ 048-990-0206  
 マ行 ミス・パリ・ビューティ専門学校大宮校 〒330-0803 さいたま市大宮区高鼻町 1-46 ☎ 048-640-6411

## 神奈川県

- ア行 アイム湘南理容美容専門学校 〒257-0011 秦野市尾尻 536-1 ☎ 0463-85-3780  
 岩谷学園アーティスティックB横浜美容専門学校 〒220-0023 横浜市西区平沼 1-38-13 ☎ 045-290-7090  
 カ行 神奈川ビューティ&ビジネス専門学校 〒210-0841 川崎市川崎区渡田向町 15-5 ☎ 044-244-5601  
 鎌倉早見美容芸術専門学校 〒248-0006 鎌倉市小町 1-2-16 ☎ 0467-22-3340  
 ヤ行 横浜fカレッジ 〒220-0004 横浜市西区北幸 1-2-7 ☎ 045-311-5561  
 横浜ビューティーアート専門学校(旧:横浜ビューティー&ブライダル専門学校) 〒221-0822 横浜市神奈川区西神奈川 1-19-6 ☎ 045-434-2846  
 横浜ベルエポック美容専門学校 〒231-0035 横浜市中区千歳町 3-6 ☎ 045-315-7010  
 横浜理容美容専門学校 〒222-0001 横浜市港北区榎町 2-6-11 ☎ 045-541-0567

## 千葉県

- ア行 アイエステティック専門学校 〒260-0021 千葉市中央区新宿 2-14-3 ☎ 043-242-0073  
 サ行 ジェイヘアメイク美容専門学校 〒260-0021 千葉市中央区新宿 2-14-3 ☎ 043-307-8898  
 タ行 千葉ビューティ&ブライダル専門学校 〒260-0014 千葉市中央区千葉町 8-16 ☎ 043-202-3571  
 千葉美容専門学校 〒262-0033 千葉市花見川区幕張本郷 1-22-6 ☎ 043-273-5151  
 千葉理容専門学校 〒260-0033 千葉市中央区春日 1-18-10 ☎ 043-247-7071  
 東京ペイカレッジ 〒279-0012 浦安市入船 1-5-2 プライムタワー新浦安 8F ☎ 047-318-3090  
 東洋理容美容専門学校 〒260-0033 千葉市中央区春日 2-17-12 ☎ 043-241-5185



ハ行 バリ総合美容専門学校千葉校 〒260-0854 千葉市中央区長洲 1-15-12 ☎043-227-7446  
 バリ総合美容専門学校柏校 〒277-0005 柏市柏 3-4-7 ☎04-7165-8810  
 ヤ行 ユニバーサル美容専門学校 〒273-0005 船橋市本町 3-5-3 ☎047-422-4318

## 茨城県

ア行 茨城理美容専門学校 〒315-0013 石岡市府中 1-2-13 ☎0299-22-2373  
 E I K A 美容専門学校 〒306-0012 古河市旭町 2-11-6 ☎0280-32-2013  
 マ行 水戸ビューティカレッジ 〒310-0812 水戸市浜田 2-14-14 ☎029-221-8724  
 水戸美容専門学校 〒310-0036 水戸市新荘 2-14-3 ☎029-221-7752

## 栃木県

ア行 足利デザイン・ビューティ専門学校 〒326-0822 足利市田中町 914 ☎0284-72-2981  
 宇都宮美容専門学校 〒321-0108 宇都宮市春日町 16-4 ☎028-658-2793  
 カ行 国際自動車・ビューティ専門学校 〒324-0058 大田原市紫塚 2-2609-2 ☎0287-23-8484  
 国際テクニカル美容専門学校 〒323-0821 小山市三峯 1-10-21 ☎0285-28-0777  
 国際テクニカル理美容専門学校 〒320-0811 宇都宮市大通り 4-1-19 ☎028-622-3091  
 国際ファッションビューティ専門学校 〒320-0804 宇都宮市二荒町 6-6 ☎028-614-2336  
 タ行 栃木県美容専門学校 〒321-0945 宇都宮市宿郷 2-10-11 ☎028-651-5210

## 群馬県

ア行 伊勢崎美容専門学校 〒372-0046 伊勢崎市三光町 9-19 ☎0270-22-5888  
 カ行 群馬県美容専門学校 〒371-0006 前橋市石関町 136-1 ☎027-230-2266  
 群馬県理容専門学校 〒371-0805 前橋市南町 3-61-5 ☎027-221-3148  
 タ行 高峰ビューティモード専門学校 〒370-0841 高崎市栄町 13-1 ☎027-324-8511

# 教育・社会福祉分野

※色文字は本誌掲載校 ※短大との併修制度の学校を含む。

〈保育・幼稚園教諭〉

## 東京都

ア行 愛国学園保育専門学校 〒133-8585 江戸川区西小岩 5-7-1 ☎03-3658-4113  
 アルファ医療福祉専門学校 〒194-0022 町田市森の 1-7-8 ☎042-729-1026  
 大原医療秘書福祉保育専門学校 〒101-8352 千代田区西神田 2-4-11 ☎03-3237-8711  
 大原簿記公務員医療福祉保育専門学校立川校 〒190-0014 立川市緑町 4-8 ☎042-528-8023  
 カ行 玉成保育専門学校 〒167-0054 杉並区松庵 1-9-33 ☎03-3332-5973  
 サ行 彩栄保育福祉専門学校 〒112-0001 文京区白山 4-14-15 ☎03-3941-2613  
 聖徳大学幼児教育専門学校 〒108-0073 港区三田 3-4-28 ☎03-5476-8811  
 草苑保育専門学校 〒171-0031 豊島区目白 3-17-11 ☎03-3953-4016  
 タ行 竹早教員保育士養成所 〒112-0002 文京区小石川 4-1-20 ☎03-3811-7251  
 道灌山学園保育福祉専門学校 〒116-0013 荒川区西日暮里 4-7-15 ☎03-3828-8478  
 東京医療秘書歯科衛生 & IT 専門学校（旧：東京医療秘書福祉 & IT 専門学校）  
 〒113-0033 文京区本郷 3-23-16 ☎03-3814-6936  
 東京教育専門学校 〒171-0031 豊島区目白 2-38-4 ☎03-3983-3385  
 東京工学院専門学校 〒184-8543 小金井市前原町 5-1-29 ☎042-387-5111  
 東京こども専門学校 〒113-0034 文京区湯島 2-29-1 ☎03-3813-4600  
 東京立川こども専門学校 〒190-0012 立川市曙町 2-18-1 ☎042-540-1355  
 東京福祉専門学校 〒134-0088 江戸川区西葛西 5-10-32 ☎03-3804-1515  
 東京福祉保育専門学校 〒170-8434 豊島区東池袋 4-23-4 ☎03-3987-5611  
 東京保育専門学校 〒166-0003 杉並区高円寺南 2-32-30 ☎03-3311-7014

東京未来大学福祉保育専門学校 〒120-0005 足立区綾瀬 2-30-6 ☎ 0800-888-1785  
 東京YMCA社会体育・保育専門学校 〒135-0016 江東区東陽 2-2-15 ☎ 03-3615-5577

- ナ行 日本ウェルネスAI・IT・保育専門学校 〒101-0051 千代田区神田神保町 1-52-4 ☎ 03-3219-3271  
 日本児童教育専門学校 〒169-0075 新宿区高田馬場 1-32-15 ☎ 03-3207-5311  
 日本デザイン福祉専門学校 〒151-0051 渋谷区千駄ヶ谷 5-7-3 ☎ 03-3356-1501  
 日本福祉教育専門学校 〒169-0075 新宿区高田馬場 2-16-3 ☎ 03-3205-1611  
 ハ行 羽田幼児教育専門学校 〒144-8544 大田区本羽田 1-4-1 ☎ 03-3741-7460  
 マ行 町田福祉保育専門学校 〒194-0021 町田市中町 2-10-21 ☎ 042-722-0313

## 埼玉県

- ア行 アルスコンピュータ専門学校 〒360-0046 熊谷市鎌倉町 124 ☎ 048-526-0919  
 大原医療秘書福祉保育専門学校大宮校 〒330-0802 さいたま市大宮区宮町 2-61-1 ☎ 048-647-3399  
 大原こども専門学校 〒330-0802 さいたま市大宮区宮町 4-13 ☎ 048-647-3399  
 大宮こども専門学校 〒330-0854 さいたま市大宮区桜木町 1-197-1 ☎ 048-658-0885  
 カ行 越谷保育専門学校 〒343-0023 越谷市東越谷 3-10-2 ☎ 048-965-4111  
 サ行 埼玉福祉保育医療製菓調理専門学校 〒330-0845 さいたま市大宮区仲町 3-88-2 ☎ 048-649-2331

## 神奈川県

- ア行 岩谷学園よこはまITビジネス専門学校 〒220-0023 横浜市西区平沼 1-38-10 ☎ 045-321-3210  
 大原医療秘書福祉保育専門学校横浜校 〒221-0825 横浜市神奈川区反町 1-8-14 ☎ 045-311-6821  
 ハ行 聖ヶ丘保育専門学校 〒240-0067 横浜市保土ヶ谷区常盤台 66-18 ☎ 045-335-2312  
 ヤ行 横浜高等教育専門学校 〒222-0024 横浜市港北区篠原台町 36-37 ☎ 045-421-8861  
 横浜こども専門学校 〒221-0823 横浜市神奈川区二ツ谷町 1-19 ☎ 045-317-9961  
 横浜保育福祉専門学校 〒244-0801 横浜市戸塚区品濃町 550-8 ☎ 045-826-7730  
 ワ行 YMCA健康福祉専門学校 〒243-0018 厚木市中町 4-16-19 ☎ 046-223-1441

## 千葉県

- ア行 江戸川学園おおたかの森専門学校 〒270-0198 流山市駒木 474 ☎ 04-7155-2691  
 大原医療保育福祉専門学校千葉校 〒260-0045 千葉市中央区弁天 1-16-2 ☎ 043-290-0008  
 タ行 千葉こども専門学校 〒260-0014 千葉市中央区本千葉町 8-16 ☎ 043-223-6781  
 千葉女子専門学校 〒260-0006 千葉市中央区道場北 1-21-21 ☎ 043-226-1525  
 ナ行 成田国際福祉専門学校 〒286-0014 成田市郷部 583-1 ☎ 0476-26-1511  
 ハ行 船橋情報ビジネス専門学校 〒273-0005 船橋市本町 7-12-16 ☎ 047-425-1051  
 ヤ行 ユーカリが丘国際福祉専門学校 〒285-0854 佐倉市上座 1268-1 ☎ 043-312-3559

## 茨城県

- タ行 筑波研究学園専門学校 〒300-0811 土浦市上高津 1601 ☎ 029-822-2452  
 筑波保育医療専門学校 〒300-0031 土浦市東崎町 8-5 ☎ 029-821-2264  
 ラ行 リリーこども&スポーツ専門学校 〒310-0022 水戸市梅香 2-1-44 ☎ 029-226-0206

## 栃木県

- ア行 宇都宮スポーツ医療専門学校(旧:大原簿記情報ビジネス医療専門学校宇都宮校) 〒321-0953 宇都宮市東宿郷 2-5-4 ☎ 028-637-9100  
 カ行 国際看護介護保育専門学校 〒320-0811 宇都宮市大通り 1-2-5 ☎ 028-622-8199

## 群馬県

- ア行 大泉保育福祉専門学校 〒370-0525 邑楽郡大泉町日の出 56-2 ☎ 0276-62-5806  
 カ行 群馬社会福祉専門学校 〒371-0846 前橋市元総社町 152 ☎ 027-253-0345  
 タ行 中央情報経理専門学校 〒371-0844 前橋市古市町 1-49-4 ☎ 027-253-5544

〈介護福祉・社会福祉〉

東京都

- ア行** アルファ医療福祉専門学校 〒194-0022 町田市森野 1-7-8 ☎ 042-729-1026  
 大原医療秘書福祉保育専門学校 〒101-8352 千代田区西神田 2-4-11 ☎ 03-3237-8711  
 大原簿記公務員医療福祉保育専門学校立川校 〒190-0014 立川市緑町 4-8 ☎ 042-528-8023
- サ行** 品川介護福祉専門学校 〒141-0033 品川区西品川 1-28-3 ☎ 03-5498-6364  
 首都医校 〒160-0023 新宿区西新宿 1-7-3 ☎ 03-3346-3000  
 千住介護福祉専門学校 〒120-0036 足立区千住仲町 14-4 ☎ 03-5244-6825
- タ行** 多摩リハビリテーション学院専門学校 〒198-0004 青梅市根ヶ布 1-642-1 ☎ 0428-21-2001  
 東京心理音楽療法福祉専門学校 〒171-0031 豊島区目白 5-20-24 ☎ 03-5996-2511  
 東京豊島 I T 医療福祉専門学校 〒171-0022 豊島区南池袋 2-8-9 ☎ 03-3984-6218  
 東京福祉専門学校 〒134-0088 江戸川区西葛西 5-10-32 ☎ 03-3804-1515  
 東京福祉保育専門学校 〒170-8434 豊島区東池袋 4-23-4 ☎ 03-3987-5611  
 東京未来大学福祉保育専門学校 〒120-0005 足立区綾瀬 2-30-6 ☎ 0800-888-1785  
 東京 Y M C A 医療福祉専門学校 〒186-0003 国立市富士見台 2-35-11 ☎ 042-577-5521
- ナ行** 日商簿記三鷹福祉専門学校 〒181-0013 三鷹市連雀 4-19-11 ☎ 0422-44-6121  
 日本福祉教育専門学校 〒169-0075 新宿区高田馬場 2-16-3 ☎ 03-3205-1611
- ハ行** 光が丘福祉専門学校 〒179-0072 練馬区光が丘 2-11-1 ☎ 03-3939-5022
- マ行** 町田福祉保育専門学校 〒194-0021 町田市中町 2-10-21 ☎ 042-722-0313
- ヤ行** 読売理工医療福祉専門学校 〒112-0002 文京区小石川 1-1-1 ☎ 03-3868-0411
- ワ行** 早稲田速記医療福祉専門学校 〒171-8543 豊島区高田 3-11-17 ☎ 03-3200-6786

埼玉県

- ア行** 秋草学園福祉教育専門学校 〒359-0021 所沢市東所沢 1-11-11 ☎ 04-2946-1121  
 大川学園医療福祉専門学校 〒357-0016 飯能市下加治 345 ☎ 042-974-8880  
 大川学園高等専修学校 〒357-0016 飯能市下加治 345 ☎ 042-974-8880  
 大原医療秘書福祉専門学校大宮校 〒330-0802 さいたま市大宮区宮町 4-13-2 ☎ 048-647-3399
- カ行** 関東福祉専門学校 〒365-0032 鴻巣市中央 23-10 ☎ 048-542-3000  
 かなが福祉専門学校 〒367-0232 児玉郡神川町大字新里 2779-5 ☎ 0495-74-1294
- サ行** 埼玉福祉保育医療製菓調理専門学校 〒330-0845 さいたま市大宮区仲町 3-88-2 ☎ 048-649-2331
- ヤ行** 吉川福祉専門学校 〒342-0041 吉川市保 1-23-14 ☎ 048-984-4701

神奈川県

- ア行** 医療ビジネス観光福祉専門学校 〒252-0318 相模原市南区上鶴間本町 3-18-27 ☎ 042-744-9711  
 大原医療秘書福祉保育専門学校横浜校 〒221-0825 横浜市神奈川区反町 1-8-14 ☎ 045-311-6821
- カ行** 神奈川社会福祉専門学校 〒254-0046 平塚市立野町 1-1 ☎ 0463-30-3231
- サ行** 湘南医療福祉専門学校 〒244-0805 横浜市戸塚区川上町 84-1 ☎ 045-820-1329
- ワ行** Y M C A 健康福祉専門学校 〒243-0018 厚木市中町 4-16-19 ☎ 046-223-1441

千葉県

- ア行** 安房医療福祉専門学校南房総校 〒299-2712 南房総市和田町海発 1601-1 ☎ 0470-29-3700  
 江戸川学園おおたかの森専門学校 〒270-0198 流山市駒木 474 ☎ 04-7155-2691  
 大原医療保育福祉専門学校千葉校 〒260-0045 千葉市中央区弁天 1-16-2 ☎ 043-290-0008
- カ行** 京葉介護福祉専門学校 〒260-0834 千葉市中央区今井 2-13-1 ☎ 043-262-7077
- サ行** 新国際福祉カレッジ 〒284-0022 四街道市山梨 1316-1 ☎ 043-432-2797
- タ行** 中央介護福祉専門学校 〒263-0023 千葉市稲毛区緑町 1-5-17 ☎ 043-242-0201
- ナ行** 成田国際福祉専門学校 〒286-0014 成田市郷部 583-1 ☎ 0476-26-1511
- ハ行** 船橋国際福祉専門学校 〒273-0011 船橋市湊町 2-1-7 ☎ 047-401-5025
- マ行** 松山学園松山福祉専門学校 〒270-2223 松戸市秋山 71 ☎ 047-392-2211

## 茨城県

- ア行** アール医療福祉専門学校 〒300-0032 土浦市湖北 2-10-35 ☎ 029-824-7611  
いばらき中央福祉専門学校 〒319-0323 水戸市鯉淵町 2222-2 ☎ 029-259-9292  
A O I 国際福祉専門学校 〒300-0874 土浦市荒川沖西 1-1-21 ☎ 029-828-6770
- サ行** 駿優国際医療ビジネス専門学校 〒310-0011 水戸市三の丸 2-1-56 ☎ 029-221-5756
- タ行** つくばアジア福祉専門学校 〒300-0052 土浦市東真鍋町 20-16 ☎ 029-886-7102  
筑波医療福祉専門学校 〒305-0034 つくば市小野崎 303-6 ☎ 029-860-5055
- ラ行** リリーこども&スポーツ専門学校 〒310-0022 水戸市梅香 2-1-44 ☎ 029-226-0206

## 栃木県

- カ行** 国際看護介護保育専門学校 〒320-0811 宇都宮市大通り 1-2-5 ☎ 028-622-8199
- タ行** 中央福祉医療専門学校 〒323-0812 小山市土塔 234-2 ☎ 028-622-8110  
栃木介護福祉士専門学校 〒320-0061 宇都宮市宝木町 2-988-5 ☎ 028-652-5070

## 群馬県

- ア行** 大泉保育福祉専門学校 〒370-0525 邑楽郡大泉町日の出 56-2 ☎ 0276-62-5806  
太田医療技術専門学校 〒373-0812 太田市東長岡町 1373 ☎ 0276-25-2414  
大原スポーツ医療保育専門学校高崎校 〒370-0846 高崎市下和田町 5-3-16 ☎ 027-325-1100
- タ行** 高崎福祉医療カレッジ 〒370-0045 高崎市東町 28-1 ☎ 027-386-2323
- マ行** 前橋医療福祉専門学校 〒371-0006 前橋市石関町 122-6 ☎ 027-269-1600

# 商業実務分野

※色文字は本誌掲載校

## 東京都

- ア行** エアライン・鉄道・ホテル・テーマパーク専門学校東京 〒164-8550 中野区東中野 3-18-11 ☎ 03-3360-4671  
大原医療秘書福祉保育専門学校 〒101-8351 千代田区西神田 2-4-11 ☎ 03-3237-8711  
大原ビジネス公務員専門学校池袋校 〒170-0013 豊島区東池袋 1-20-17 ☎ 03-5952-0080  
大原簿記学校 〒101-8351 千代田区西神田 2-4-11 ☎ 03-3237-8711  
大原簿記公務員医療福祉保育専門学校立川校 〒190-0014 立川市緑町 4-8 ☎ 042-528-8023  
大原簿記医療秘書公務員専門学校町田校 〒194-0022 町田市原町田 4-13-18 ☎ 042-728-9941  
お茶の水スクール・オブ・ビジネス 〒101-0052 千代田区神田小川町 3-28-10 ☎ 03-3291-3831
- カ行** クールジャパン・アカデミー 〒151-0051 渋谷区千駄ヶ谷 1-8-17 ☎ 03-3401-9701  
国際電子会計専門学校 〒192-0904 八王子市子安町 1-11-14 ☎ 042-646-2295  
国際デュアルビジネス専門学校 〒164-0001 中野区中野 1-27-3 ☎ 03-5937-5470
- サ行** JTB ツーリズムビジネスカレッジ（旧：JTB トラベル&ホテルカレッジ）〒170-0002 豊島区巣鴨 3-2-12 ☎ 03-3910-5551  
駿台観光&ホテルブライダルビジネスカレッジ（旧：駿台トラベル&ホテル専門学校）〒170-0002 豊島区巣鴨 1-15-2 ☎ 03-3946-1211
- タ行** 中央法律専門学校 〒171-0022 豊島区南池袋 2-1-6 ☎ 03-3984-2351  
ディライトグローバル専門学校 〒197-0013 福生市武蔵野台 1-17-2 ☎ 042-513-7140  
東京 I T プログラミング&会計専門学校 〒130-8565 墨田区錦糸 1-2-1 ☎ 03-3624-5442  
東京 I T プログラミング&会計専門学校杉並校 〒166-0003 杉並区高円寺 4-21-8 ☎ 03-3336-8601  
東京医療秘書歯科衛生&IT 専門学校（旧：東京医療秘書福祉&IT 専門学校）〒113-0033 文京区本郷 3-23-16 ☎ 03-3814-6936  
東京ウェディング&ブライダル専門学校 〒113-0033 文京区本郷 5-24-3 ☎ 03-5842-4931  
東京ウェディング・ホテル専門学校 〒134-0088 江戸川区西葛西 3-1-15 ☎ 0120-26-3901  
東京エアトラベル・ホテル専門学校 〒184-8543 小金井市前原町 5-1-29 ☎ 042-387-5111  
東京グローバルビジネス専門学校 〒171-0022 豊島区南池袋 3-18-41 ☎ 03-5396-7895  
マネジメントイノベーションテクノロジー専門学校（旧：東京経理総合学院）〒169-0073 新宿区百人町 1-5-6 ☎ 03-3200-7311  
東京国際ビジネスカレッジ 〒111-0052 台東区柳橋 2-7-5 ☎ 03-5825-8338

東京CPA会計学院 〒164-0001 中野区中野 3-39-9 ☎ 03-3229-1937

東京ビジネス&キャリア専門学校(旧:東京商科・法科学院専門学校) 〒101-0051 千代田区神田神保町 2-10-33 ☎ 03-3294-4091

東京テクノ・ホルティ園芸専門学校 〒101-0052 千代田区神田小川町 3-26-1 ☎ 03-3292-0954

東京豊島IT医療福祉専門学校 〒171-0022 豊島区南池袋 2-8-9 ☎ 03-3984-6218

東京ビジネス・アカデミー 〒151-0053 渋谷区代々木 1-56-1 ☎ 03-3370-2222

東京ビジネス外語カレッジ 〒171-0022 豊島区南池袋 1-13-13 ☎ 03-5957-1310

東京ビューティー&ブライダル専門学校 〒190-0012 立川市曙橋 2-19-12 ☎ 0800-1009-123

東京フード製菓中医薬専門学校 〒170-0032 豊島区雑司ヶ谷 3-16-5 ☎ 03-3986-0441

東京ブライダル専門学校 〒164-8550 中野区東中野 3-17-11 ☎ 03-3360-4671

東京保育医療秘書専門学校 〒190-0012 立川市曙町 2-18-1 ☎ 042-540-1355

東京ホスピタリティ・アカデミー 〒162-0843 新宿区市谷町 3-21 ☎ 03-3235-2228

東京ホテル・ウェディング&IR専門学校 〒134-0088 江戸川区西葛西 5-3-13

東京ホテル・観光&ホスピタリティ専門学校 〒134-0088 江戸川区西葛西 5-3-13 ☎ 0120-773-507

東京ホテル・トラベル・鉄道専門学校(旧:東京ホテル・トラベル学院専門学校) 〒101-8351 千代田区西神田 2-4-11 ☎ 03-3237-8711

東京マルチ・AI専門学校 〒169-0073 新宿区百人町 1-13-16 ☎ 03-3371-2226

東京みらいAIアンドIT専門学校 〒113-0034 文京区湯島 2-12-2 ☎ 03-5802-7270

東京YMCA国際ホテル専門学校 〒169-0051 新宿区西早稲田 2-18-12 ☎ 03-3202-7480

ナ行 日本ウェルネスAI・IT・保育専門学校 〒101-0051 千代田区神田神保町 1-52-4 ☎ 03-3219-3271

中野スクロオブビジネス 〒180-0003 武蔵野市吉祥寺南町 2-4-1 ☎ 0422-48-2001

日商簿記三鷹福祉専門学校 〒181-0013 三鷹市下連雀 4-19-11 ☎ 0422-44-6121

日本歯歯薬専門学校 〒166-0003 杉並区高円寺南 2-44-1 ☎ 03-5377-2200

日本鉄道&スポーツビジネスカレッジ 〒166-8567 杉並区高円寺南 5-32-10 ☎ 03-5306-3211

日本鉄道&スポーツビジネスカレッジ21 〒130-8565 墨田区錦糸 1-2-1 ☎ 03-3624-5444

日本ホテルスクール 〒164-0003 中野区東中野 3-15-14 ☎ 03-3360-8231

ハ行 芳洲女学院情報国際専門学校 〒166-0012 杉並区和田 1-3-20 ☎ 03-5340-2700

ワ行 早稲田国際ビジネスカレッジ 〒169-0051 新宿区西早稲田 2-1-27 ☎ 03-5155-3939

早稲田速記医療福祉専門学校 〒171-8543 豊島区高田 3-11-17 ☎ 03-3200-6786

早稲田文理専門学校 〒171-0033 豊島区高田 2-6-7 ☎ 03-5960-2611

## 埼玉県

ア行 アルスコンピュータ専門学校 〒360-0046 熊谷市鎌倉町 124 ☎ 048-526-0919

浦和専門学校 〒330-0055 さいたま市浦和区東高砂町 30-8 ☎ 048-881-7111

大原医療秘書福祉専門学校大宮校 〒330-0802 さいたま市大宮区宮町 2-61-1 ☎ 048-647-3399

大原簿記情報ビジネス専門学校大宮校 〒330-0802 さいたま市大宮区宮町 4-13-2 ☎ 048-647-3399

大宮医療秘書専門学校 〒330-0854 さいたま市大宮区桜木町 1-197-1 ☎ 048-658-0850

カ行 国際情報経済専門学校 〒350-1101 川越市の場 2797-30 ☎ 049-233-2727

サ行 埼玉コンピュータ&医療事務専門学校 〒330-0855 さいたま市大宮区上小町 1450-3 ☎ 048-642-0020

タ行 中央情報専門学校 〒352-0001 新座市東北 2-33-10 ☎ 048-474-6651

東京IT会計公務員専門学校大宮校 〒330-0854 さいたま市大宮区桜木町 1-152-1 ☎ 048-658-4110

東京国際学園外語専門学校 〒350-1133 川越市砂 1071-5 ☎ 049-245-2882

ナ行 日本グローバル専門学校 〒350-0226 坂戸市本町 2-9 ☎ 049-280-5035

日本産業専門学校 〒332-0012 川口市飯塚 1-9-18 ☎ 048-291-8401

ヤ行 山手ビジネスカレッジ 〒350-0214 坂戸市千代田 4-10-8 ☎ 049-257-5858

## 神奈川県

ア行 岩谷学園高等専修学校 〒220-0023 横浜市西区平沼 1-38-19 ☎ 045-324-5867

医療ビジネス観光福祉専門学校 〒252-0318 相模原市南区上鶴間本町 3-18-27 ☎ 042-744-9711

大原医療秘書福祉保育専門学校横浜校 〒221-0825 横浜市神奈川区反町 1-8-14 ☎ 045-311-6821

大原簿記情報ビジネス専門学校横浜校 〒221-0825 横浜市神奈川区反町 1-8-14 ☎ 045-311-6821

- カ行** 外語ビジネス専門学校 〒210-0012 川崎市川崎区駅前本町 22-1 ☎ 044-244-3111  
 柏木実業専門学校 〒242-0016 大和市深見東 1-1-9 ☎ 046-261-0158  
 神奈川経済専門学校 〒252-0144 相模原市東橋本 2-33-5 ☎ 042-773-5729  
 神奈川ビューティー&ビジネス専門学校 〒210-0841 川崎市川崎区渡田向町 15-5 ☎ 044-244-5601
- サ行** 湘南ウェディング専門学校(募集停止) 〒254-0807 平塚市代官町 4-3 ☎ 0463-23-2001  
 情報科学専門学校 〒221-0835 横浜市神奈川区鶴屋町 2-17 ☎ 045-311-5562  
 生蘭高等専修学校 〒252-1136 綾瀬市寺尾西 3-11-1 ☎ 0467-76-1616
- ナ行** 日本ヒューマンセラモニー専門学校 〒254-0811 平塚市八重咲町 7-30 ☎ 0463-27-2002  
 野田鎌田学園横浜高等専修学校 〒223-0059 横浜市港北区北新横浜 1-4-1 ☎ 045(642)3900
- ヤ行** 大和商業高等専修学校 〒242-0012 大和市深見東 1-1-9 ☎ 046-262-0122  
 横浜ウェディング&ブライダル専門学校 〒221-0822 横浜市神奈川区西神奈川 1 丁目 18-2 ☎ 045-818-5573  
 横浜公務員&IT会計専門学校 〒221-0834 横浜市神奈川区台町 9-5 ☎ 045-290-0035  
 横浜スポーツ&医療ウェルネス専門学校 〒222-0033 神奈川県横浜市港北区新横浜 2-4-10 ☎ 0120-423-114  
 横浜医療秘書専門学校 〒231-0033 横浜市中区長者町 4-9-10 ☎ 045-402-9878  
 横浜経理専門学校 〒220-0011 横浜市西区高島 2-2-11 ☎ 045-453-5500  
 横浜システム工学院専門学校 〒241-0826 横浜市旭区東希望が丘 128-4 ☎ 045-367-1881
- ワ行** YMCA国際ビジネス専門学校 〒214-0014 川崎市多摩区登戸 3032-2 ☎ 044-932-2015

## 千葉県

- ア行** 上野法科ビジネス専門学校 〒260-0842 千葉市中央区南町 1-10-15 ☎ 043-261-4959  
 大原医療秘書福祉専門学校千葉校 〒260-0045 千葉市中央区弁天 1-16-2 ☎ 043-290-0008  
 大原簿記公務員専門学校千葉校 〒260-0045 千葉市中央区弁天 1-16-2 ☎ 043-290-0008  
 大原簿記法律専門学校柏校 〒277-0842 柏市末広町 10-1 ☎ 04-7147-1008  
 大原ビジネス公務員専門学校津田沼校(旧:大原簿記公務員医療情報ビジネス専門学校津田沼校)  
 〒275-0026 習志野市谷津 7-10-5 ☎ 047-472-7001
- カ行** 国際トラベル・ホテル・ブライダル専門学校 〒260-0021 千葉市中央区新宿 2-11-12 ☎ 043-242-0466
- タ行** 千葉医療秘書&IT専門学校 〒260-0014 千葉市中央区本千葉町 8-19 ☎ 043-202-3531  
 千葉情報経理専門学校 〒260-0021 千葉市中央区新宿 2-5-2 ☎ 043-246-4211  
 千葉情報ITクリエイター専門学校 〒275-0016 習志野市津田沼 1 丁目 1 番 1 号 ☎ 047-472-7001  
 千葉モードビジネス専門学校 〒264-0026 千葉市若葉区西都賀 3-3-2 ☎ 043-287-2725  
 東京IT会計公務員専門学校千葉校 〒260-0045 千葉市中央区弁天 1-6-2 ☎ 043-207-5611
- ナ行** 成田航空ビジネス専門学校 〒286-0048 成田市公津の杜 2-28-4 ☎ 0476-27-2500  
 成田国際福祉専門学校 〒286-0014 成田市郷部 583-1 ☎ 0476-26-1511
- ハ行** 船橋国際福祉専門学校 〒273-0011 船橋市湊町 2-1-7 ☎ 047-401-5025

## 茨城県

- ア行** 大原医療福祉専門学校水戸校 〒310-0015 水戸市宮町 1-9-18 ☎ 029-232-8038  
 大原ビジネス公務員専門学校水戸校 〒310-0015 水戸市宮町 1-9-18 ☎ 029-232-8038
- カ行** 古河テクノビジネス専門学校 〒306-0033 古河市中央町 1-10-10 ☎ 0280-22-2411
- タ行** 筑波研究学園専門学校 〒300-0811 土浦市上高津 1601 ☎ 029-822-2452  
 つくばビジネスカレッジ専門学校 〒305-0003 つくば市桜 2-14-4 ☎ 029-857-9700  
 筑波保育医療専門学校 〒300-0031 土浦市東崎町 8-5 ☎ 029-821-2264
- ナ行** 日本グローバルビジネス専門学校 〒300-1622 北相馬郡利根町布川 3081-2 ☎ 0297-80-9170
- ハ行** 東日本情報専門学校 〒300-0823 土浦市小松 1-21-1 ☎ 029-886-4855
- マ行** 水戸経理専門学校 〒310-0812 水戸市浜田 2-11-18 ☎ 029-221-8771  
 水戸情報ITクリエイター専門学校 〒310-0015 水戸市宮町 1-9-18 ☎ 029-232-8038

## 栃木県

- ア行** 宇都宮アート&スポーツ専門学校 〒320-8533 宇都宮市大寛 1-1 ☎ 028-635-3211

宇都宮クラーク高等専修学校 〒320-0032 宇都宮市昭和 1-2-18 ☎ 028-650-5900  
 宇都宮ビジネス電子専門学校 〒320-8533 宇都宮市大寛 1-1 ☎ 028-635-3211  
 宇都宮スポーツ医療専門学校(旧:大原簿記情報ビジネス医療専門学校宇都宮校) 〒321-0953 宇都宮市東宿郷 2-5-4 ☎ 028-637-9100  
 オリオン IT 専門学校 〒320-0851 宇都宮市鶴田町 2765-4 ☎ 028-614-3410  
 カ行 国際看護介護保育専門学校 〒320-0811 宇都宮市大通り 1-2-5 ☎ 028-622-8110  
 国際自動車・ビューティ専門学校 〒324-0058 大田原市紫塚 2-2609-2 ☎ 0287-23-8484  
 国際情報ビジネス専門学校 〒320-0811 宇都宮市大通り 1-2-5 ☎ 028-622-8100  
 国際テクニカルデザイン・自動車専門学校 〒323-0821 小山市三峯 1-10-21 ☎ 0285-28-0777

## 群馬県

ア行 太田医療技術専門学校 〒373-0812 太田市東長岡町 1373 ☎ 0276-25-2414  
 太田情報商科専門学校 〒373-0812 太田市東長岡町 1361 ☎ 0276-25-2424  
 太田動物専門学校 〒373-0801 太田市台之郷町 1060-1 ☎ 0276-49-2885  
 大原ビジネス公務員専門学校高崎校 〒370-0846 高崎市下和田町 5-3-16 ☎ 027-325-1100  
 カ行 国際産業技術専門学校 〒371-0022 前橋市千代田町 3-5-13 ☎ 027-212-7337  
 タ行 高崎 IT クリエイター専門学校 〒370-0846 高崎市下和田町 5-3-16 ☎ 027-325-1100  
 高崎動物専門学校 〒370-0044 高崎市岩押町 5-4 ☎ 027-321-0411  
 中央高等専修学校桐生校 〒376-0011 桐生市相生町 5-59-28 ☎ 0277-53-8511  
 中央高等専修学校(旧:中央高等専修学校前橋校) 〒371-0842 前橋市下石倉町 31-20 ☎ 027-253-5596  
 中央情報経理専門学校 〒371-0844 前橋市古市町 1-49-4 ☎ 027-253-5544  
 中央情報大学校 〒370-0841 高崎市栄町 13-1 ☎ 027-324-8511  
 ナ行 NIPPON おもてなし専門学校 〒371-0026 前橋市大手町 1-11-4 ☎ 027-210-6868  
 NIPPON おもてなし専門学校東京デュアラール校 〒377-0702 高山村中山 6859-249 ☎ 0279-26-3430  
 ハ行 東日本デザイン&コンピュータ専門学校 〒379-2184 前橋市小屋原町 1098-1 ☎ 027-267-1171  
 東日本プライダル・ホテル・トラベル専門学校 〒379-2184 前橋市小屋原町 1098-1 ☎ 027-267-1172

# 服飾・家政分野

※色文字は本誌掲載校

## 東京都

ア行 青山ファッションカレッジ 〒107-0061 港区北青山 3-5-17 ☎ 03-3402-1083  
 すず学園高等専修学校 〒143-0016 大田区大森北 6-13-2 ☎ 03-3763-1437  
 織田きもの専門学校 〒164-0001 中野区中野 5-32-8 ☎ 03-3228-2111  
 織田ファッション専門学校 〒164-0001 中野区中野 5-32-23 ☎ 03-3228-2111  
 カ行 江東服飾高等専修学校 〒135-0016 江東区東陽 3-3-1 ☎ 03-3645-9891  
 サ行 渋谷ファッション&アート専門学校 〒150-0002 渋谷区渋谷 1-21-7 ☎ 03-3409-2661  
 清水とき・きものアカデミア 〒150-0002 渋谷区渋谷 1-6-8 ☎ 03-3400-0286  
 タ行 東京家政専門学校 〒169-0075 新宿区高田馬場 1-34-13 ☎ 03-3209-8488  
 東京ニットファッションアカデミー 〒116-0013 荒川区西日暮里 4-21-2 ☎ 03-3822-0311  
 東京ファッション専門学校 〒104-0044 中央区明石町 2-1 ☎ 03-3541-8420  
 東京服飾専門学校 〒170-0002 豊島区巣鴨 1-19-7 ☎ 03-3946-7321  
 東京服装文化学院 〒136-0071 江東区亀戸 2-18-11 ☎ 03-3681-0261  
 東京文化プライダル専門学校 〒133-0056 江戸川区南小岩 6-31-10 ☎ 03-3673-5555  
 東京マスダ学院文化服装専門学校 〒132-0035 江戸川区平井 4-13-4 ☎ 03-3682-2255  
 東京モード学園 〒160-0023 新宿区西新宿 1-7-3 ☎ 03-3344-6000  
 ドレスメーカー学院 〒141-8652 品川区上大崎 4-6-19 ☎ 03-3491-8152  
 ハ行 華服飾専門学校 〒110-8662 台東区根岸 1-1-12 ☎ 03-3875-1111  
 ファッションカレッジ桜丘 〒102-0071 千代田区富士見 2-5-13 ☎ 03-3265-2821  
 ファッションビジネス&クリエイティブカレッジ 〒169-0073 新宿区百人町 1-5-7 ☎ 03-3209-1521



文化服装学院 〒151-8522 渋谷区代々木 3-22-1 ☎ 03-3299-2211

マ行 宮川文化服装専門学校 〒141-0032 品川区大崎 4-5-20 ☎ 03-3491-2333

武蔵野ファッションカレッジ 〒171-0022 豊島区南池袋 3-12-5 ☎ 03-3982-6154

目白ファッション&アートカレッジ 〒171-0031 豊島区目白 3-1-26 ☎ 03-3951-3958

## 埼玉県

ハ行 浜西ファッションアカデミー 〒359-1111 所沢市緑町 1-19-15 ☎ 0429-24-0611

## 神奈川県

ア行 厚木総合専門学校 〒243-0018 厚木市中町 3-4-11 ☎ 046-204-5009

カ行 神奈川総合大学校 〒243-0032 厚木市恩名 1-17-18 ☎ 046-221-5678

ヤ行 横浜 f カレッジ 〒220-0004 横浜市区北幸 1-2-7 ☎ 045-311-5561

横浜ファッションデザイン専門学校 〒230-0051 横浜市鶴見区鶴見中央 1-9-5 ☎ 045-501-5460

米山ファッション・ビジネス専門学校 〒210-0015 川崎市川崎区南町 15-2 ☎ 044-233-0025

## 千葉県

タ行 銚子文化服装専門学校 〒288-0814 銚子市春日町 30-4 ☎ 0479-22-2892

## 茨城県

サ行 白土ドレスメーカー専門学校 〒317-0062 日立市平和町 1-1-6 ☎ 0294-21-0011

ハ行 日立高等技芸専門学校 〒317-0063 日立市若葉町 1-17-9 ☎ 0294-23-4111

文化デザイナー学院 〒310-0021 水戸市泉町 1-3-22 ☎ 029-303-1010

細谷高等専修学校 〒308-0041 筑西市乙 288 ☎ 0296-22-2733

ヤ行 やよいファッション専門学校 〒302-0004 取手市取手 1-11-10 ☎ 0297-72-2161

## 栃木県

ア行 足利デザイン・ビューティ専門学校 〒326-0822 足利市田中町 914 ☎ 0284-72-2981

石山和装専門学校 〒321-0966 宇都宮市今泉 1-4-34 ☎ 028-622-0619

カ行 国際ファッションビューティ専門学校 〒320-0804 宇都宮市二荒町 6-6 ☎ 028-614-2336

タ行 Tochigi global fashion business college 〒328-0053 栃木市片柳町 1-30-20 ☎ 0282-22-1222

ヤ行 ヤマトファッションビジネス専門学校 〒328-0045 栃木市湊町 1-3 ☎ 0282-23-1211

ワ行 和氣和裁専修学校 〒320-0812 宇都宮市一番町 2-18 ☎ 028-633-5922

## 群馬県

サ行 白ゆりファッション専門学校 〒371-0022 前橋市千代田町 1-9-9 ☎ 027-231-8019

タ行 高崎和服専門学校 〒370-0831 高崎市あら町 27-2 ☎ 027-323-1383

マ行 前橋文化服装専門学校 〒371-0805 前橋市南町 3-61-4 ☎ 027-224-4715

# 文化・教養分野（予備校を除く）

※色文字は本誌掲載校

## 東京都

ア行 ICSカレッジオブアーツ 〒152-0022 目黒区柿ノ木坂 1-5-6 ☎ 03-5701-2211

阿佐ヶ谷美術専門学校 〒166-0011 杉並区梅里 1-3-3 ☎ 03-3313-8655

アジア・アフリカ語学院 〒181-0004 三鷹市新川 5-14-16 ☎ 0422-48-5515

アテネ・フランセ 〒101-0062 千代田区神田駿河台 2-11 ☎ 03-3291-3391

アニメ・アーティスト・アカデミー 〒130-0026 墨田区両国 2-17-5 ☎ 03-6659-5375

ESPエンタテインメント東京 〒169-0075 新宿区高田馬場 3-3-19 ☎ 03-3368-6840

インターナショナル・スクールオブビジネス 〒170-0002 豊島区巣鴨 3-8-1 ☎ 03-3949-7811

上野法律専門学校 〒110-0014 台東区北上野 2-3-5 ☎ 03-3841-3707  
 大原ビジネス公務員専門学校池袋校 〒170-0013 豊島区東池袋 1-20-17 ☎ 03-5952-0080  
 大原法律専門学校 〒101-8353 千代田区西神田 2-4-11 ☎ 03-3237-8711  
 大原簿記公務員医療福祉保育専門学校立川校 〒190-0014 立川市緑町 4-8 ☎ 042-528-8023  
 大原簿記医療秘書公務員専門学校町田校 〒194-0022 町田市原町田 4-13-18 ☎ 042-728-9941  
 御茶の水美術専門学校 〒101-0062 千代田区神田駿河台 2-3 ☎ 03-3291-7400  
 音響芸術専門学校 〒105-0003 港区西新橋 3-24-10 ☎ 03-3434-3866

**力行** 神田外語学院 〒101-8525 千代田区内神田 2-13-13 ☎ 03-3258-5821  
 グレック外語専門学校 〒152-0035 目黒区自由が丘 1-14-6 ☎ 03-3724-0551  
 グレック外語専門学校新宿校 〒162-0824 新宿区揚場町 2-14 ☎ 03-3360-6581  
 桑沢デザイン研究所 〒150-0041 渋谷区神南 1-4-17 ☎ 03-3463-2431  
 芸術工芸高等専修学校 〒206-0001 多摩市和田 1717-2 ☎ 042-375-7314  
 国際動物専門学校 〒154-0011 世田谷区上馬 4-3-2 ☎ 03-5430-4400

**サ行** 渋谷ファッション＆アート専門学校 〒150-0002 渋谷区渋谷 1-21-7 ☎ 03-3409-2661  
 首都医校 〒160-0023 新宿区西新宿 1-7-3 ☎ 03-3344-3000  
 尚美ミュージックカレッジ専門学校 〒113-0033 文京区本郷 4-15-9 ☎ 03-3814-3361  
 すいどーばた美術学院 〒171-0021 豊島区西池袋 4-2-15 ☎ 03-3971-1641  
 駿台外語グローバルビジネスカレッジ (旧:駿台外語&ビジネス専門学校) 〒101-0062 千代田区神田駿河台 1-5-8 ☎ 03-3293-3291  
 駿台法律経済ビジネスカレッジ (旧:駿台法律経済&ビジネス専門学校) 〒101-0052 千代田区神田小川町 3-28 ☎ 03-5259-3200  
 駿台予備校町田校 〒194-0013 町田市原町田 6-16-8 ☎ 042-729-7891  
 創形美術学校 〒171-0021 豊島区西池袋 3-31-2 ☎ 03-3986-1981

**タ行** 中央動物専門学校 〒114-0013 北区東田端 1-8-11 ☎ 03-3819-1111  
 中央美術学園 〒177-0051 文京区小石川 2-12-4 ☎ 03-3929-1230  
 中央法律専門学校 〒171-0022 豊島区南池袋 2-1-6 ☎ 03-3984-2351  
 TCA東京ECO動物海洋専門学校 〒134-0088 江戸川区西葛西 6-29-9 ☎ 0120-545-556  
 ディライトグローバル専門学校 〒197-0013 福生市武蔵野台 1-17-2 ☎ 042-553-6420  
 デジタルアーツ東京 〒171-0021 豊島区西池袋 2-38-8 ☎ 03-5992-5800  
 デジタル＆ランゲージ秀林 〒136-0072 江東区大島 3-4-7 ☎ 03-3638-7511  
 東京愛犬専門学校 〒164-0002 中野区上高田 1-1-1 ☎ 03-3366-2322  
 東京アナウンス学院 〒164-0013 中野区弥生町 1-38-3 ☎ 03-3375-4141  
 東京アニメ・声優＆eスポーツ専門学校 〒134-0088 江戸川区西葛西 3-14-9 ☎ 0120-233-601  
 東京アニメーションカレッジ専門学校 〒161-0033 新宿区下落合 1-1-8 ☎ 03-3227-0202  
 東京アニメーター学院専門学校 〒101-0065 千代田区西神田 1-3-1 ☎ 09-3237-8711  
 東京エアトラベル・ホテル専門学校 〒184-8543 小金井市前原町 5-1-29 ☎ 042-387-5111  
 東京英語専門学校 〒101-0032 千代田区岩本町 1-8-1 ☎ 03-5820-2191  
 東京外語専門学校 〒160-0023 新宿区西新宿 7-3-8 ☎ 03-3367-1101  
 東京環境工科専門学校 〒130-0022 墨田区江東橋 3-3-7 ☎ 03-5625-6400  
 東京健康科学専門学校 〒140-0004 品川区南品川 6-10-5 ☎ 03-3450-1711  
 東京工学院専門学校 〒184-8543 小金井市前原町 5-1-29 ☎ 042-387-5111  
 東京コミュニケーションアート専門学校 〒134-0088 江戸川区西葛西 5-3-1 ☎ 03-3688-6501  
 東京ゴルフ専門学校 〒168-0072 杉並区高井戸東 3-27-11 ☎ 03-3247-3636  
 東京ビジネス&キャリア専門学校 (旧:東京商科・法科学院専門学校) 〒101-0051 千代田区神田神保町 2-10-33 ☎ 03-3294-4091  
 東京スクールオブミュージック&ダンス専門学校 〒134-0088 江戸川区西葛西 3-14-8 ☎ 03-3688-6195  
 東京スクールオブミュージック専門学校渋谷 〒150-0002 渋谷区渋谷 2-19-21 ☎ 03-5766-5181  
 東京スポーツ・レクリエーション専門学校 〒134-0088 江戸川区西葛西 7-13-12 ☎ 03-5696-9090  
 東京声優・国際アカデミー 〒150-0022 渋谷区恵比寿南 3-1-5 ☎ 03-3719-0811  
 東京ダンス・俳優&舞台芸術専門学校 〒150-0002 渋谷区渋谷 1-24-6 ☎ 03-5468-8982  
 東京デザイナー・アカデミー 〒101-0062 千代田区神田駿河台 2-11 ☎ 03-3294-2831  
 東京デザイン専門学校 〒151-0051 渋谷区千駄ヶ谷 3-62-8 ☎ 03-3497-0701

- 東京俳優・映画&放送専門学校 〒134-0088 江戸川区西葛西 3-14-9 ☎ 03-5675-2009
- 東京ビジネス・アカデミー 〒151-0053 渋谷区代々木 1-56-1 ☎ 03-3370-2222
- 東京ビジネス外語カレッジ 〒171-0022 豊島区南池袋 1-13-13 ☎ 03-5957-1310
- 東京ビジュアルアーツ・アカデミー 〒102-0081 千代田区四番町 11 ☎ 03-3221-0202
- 東京ビューティー&ブライダル専門学校 〒190-0012 立川市曙橋 2-19-12 ☎ 0800-1009-123
- 東京表現高等学院 MIIGA 〒133-0057 江戸川区西小岩 5-3-20 ☎ 03-3650-8523
- 東京フード製菓中医薬専門学校 〒170-0032 豊島区雑司ヶ谷 3-16-5 ☎ 03-3986-0441
- 東京ブレイメン動物専門学校 〒114-0023 北区滝野川 7-39-14 ☎ 03-6903-6601
- 東京法律公務員専門学校 〒130-8565 墨田区大平 1-9-8 ☎ 03-3624-5443
- 東京法律公務員専門学校杉並校 〒166-8567 杉並区高円寺北 3-4-21 ☎ 03-3337-8571
- 東京マルチ・AI 専門学校 〒169-0073 新宿区百人町 1-13-16 ☎ 03-3371-2226
- 東京リゾート&スポーツ専門学校 〒113-0033 文京区本郷 4-12-6 ☎ 03-5391-3386
- 東京ロシア語学院 〒156-0052 世田谷区経堂 1-11-2 ☎ 03-3425-4011
- 東京YMCA社会体育・保育専門学校 〒135-0016 江東区東陽 2-2-15 ☎ 03-3615-5577
- 東放学園映画アニメCG専門学校(旧:東放学園映画専門学校) 〒160-0023 新宿区西新宿 5-25-8 ☎ 03-5333-5080
- 東放学園高等専修学校 〒160-0023 新宿区西新宿 4-5-2 ☎ 03-3378-7505
- 東放学園専門学校 〒169-0063 杉並区和泉 2-4-1 ☎ 03-3378-7531
- 東洋美術学校 〒162-0067 新宿区富久町 2-6 ☎ 03-3359-7421
- ナ行**
- 日中学院 〒112-0004 文京区後楽 1-5-3 ☎ 03-3814-3591
- 日本ウェルネススポーツ専門学校 〒179-0071 練馬区旭町 3-23-22 ☎ 03-3938-2372
- 日本外国語専門学校 〒161-0033 新宿区下落合 1-5-16 ☎ 03-3365-6141
- 日本芸術高等学園 〒185-0024 国分寺市京町 2-10-6 ☎ 042-322-7801
- 日本芸術専門学校 〒143-0023 大田区山王 2-12-13 ☎ 03-3771-2111
- 日本工学院専門学校 〒144-8655 大田区西蒲田 5-23-22 ☎ 03-3732-1111
- 日本工学院八王子専門学校 〒192-0983 八王子市片倉町 1404-1 ☎ 0426-37-3111
- 日本写真芸術専門学校 〒150-0031 渋谷区桜丘町 4-16 ☎ 03-3770-5585
- 日本書道専門学校(募集停止) 〒141-0021 品川区上大崎 2-19-6 ☎ 03-3490-2722
- 日本デザイナー学院 〒150-0031 渋谷区桜丘町 4-16 ☎ 03-3770-5581
- 日本デザイン福祉専門学校 〒151-0051 渋谷区千駄ヶ谷 5-7-3 ☎ 03-3356-1501
- 日本鉄道&スポーツビジネスカレッジ21 〒130-8565 墨田区錦糸 1-2-1 ☎ 03-3624-5444
- 日本動物専門学校 〒166-8567 杉並区高円寺南 4-6-8 ☎ 03-5306-3211
- 日本動物21 〒130-8565 墨田区錦糸 1-11-10 ☎ 03-3624-7885
- 日本ペット&アニマル専門学校 〒175-0093 板橋区赤塚新町 3-17-17 ☎ 03-3938-8688
- ハ行**
- ヒコ・みづのジュエリーカレッジ 〒150-0001 渋谷区神宮前 5-29-2 ☎ 03-3499-0300
- ビジョナリーアーツ 〒150-0031 渋谷区桜丘町 23-18 ☎ 03-5728-4500
- 舞台芸術学院(募集停止) 〒171-0021 豊島区西池袋 3-5-19 ☎ 03-3986-3261
- 文化外国語専門学校 〒151-8521 渋谷区代々木 3-22-1 ☎ 03-3299-2011
- 芳洲女学院情報国際専門学校 〒166-0012 杉並区和田 1-3-20 ☎ 03-5340-2700
- マ行**
- 町田デザイン&建築専門学校 〒194-0022 町田市森野 1-26-8 ☎ 042-726-0204
- ミュージシャンズ・インスティテュート東京 〒169-0075 新宿区高田馬場 4-5-8 ☎ 03-5937-1631
- ミューズ音楽院 〒151-0051 渋谷区千駄ヶ谷 5-19-9 ☎ 03-3341-6607
- ミューズモード音楽院 〒151-0053 渋谷区代々木 1-31-2 ☎ 03-3375-6435
- 武蔵野学芸専門学校 〒180-0006 武蔵野市中町 1-27-2 ☎ 0422-50-1177
- 武蔵野高等専修学校 〒180-0013 武蔵野市西久保 3-25-3 ☎ 0422-54-8611
- ヤ行**
- ヤマザキ動物専門学校 〒150-0046 渋谷区松涛 2-16-5 ☎ 03-5454-1101
- 山野日本語学校 〒151-0053 渋谷区代々木 1-53-1
- 山脇美術専門学校 〒102-0074 千代田区九段南 4-8-21 ☎ 03-3264-4020
- ワ行**
- 早稲田外語専門学校 〒169-0075 新宿区高田馬場 1-23-9 ☎ 03-3208-8801
- 早稲田国際ビジネスカレッジ 〒169-0051 新宿区西早稲田 2-1-27 ☎ 03-6278-9361

早稲田文理専門学校 〒171-0033 豊島区高田 2-6-7 ☎ 03-5960-2611

## 埼玉県

- ア行** 浦和美術専門学校・高等専修学校 〒336-0923 さいたま市緑区大間木 3-39-8 ☎ 048-873-6171  
大原法律公務員専門学校大宮校 〒330-0802 さいたま市大宮区宮町 4-13-2 ☎ 048-647-3399  
大宮国際動物専門学校 〒330-0854 さいたま市大宮区桜木町 2-289-2 ☎ 048-648-8400
- カ行** コロンビアインターナショナルスクール 〒359-0027 所沢市松郷 153-1 ☎ 04-2945-7622  
国際情報経済専門学校 〒350-1101 川越市市場 2797-30 ☎ 049-233-2727
- サ行** 埼玉動物海洋専門学校 〒330-0856 さいたま市大宮区三橋 2-153 ☎ 048-647-5516  
新洋国際専門学校 〒332-0051 さいたま市見沼区東大宮 4-25-10 ☎ 048-782-4103
- タ行** 東京 I T 会計公務員専門学校大宮校 〒330-0854 さいたま市大宮区桜木町 1-152-1 ☎ 048-658-4110

## 神奈川県

- ア行** アーツカレッジヨコハマ 〒220-0072 横浜市西区浅間町 2-105-8 ☎ 045-324-0011  
岩谷学園アーティスト・B 横浜美容専門学校 〒220-0023 横浜市西区平沼 1-38-13 ☎ 045-290-7090  
大原法律公務員専門学校横浜校 〒221-0825 横浜市神奈川区反町 1-8-14 ☎ 045-311-6821
- カ行** 外語ビジネス専門学校 〒210-0007 川崎市川崎区駅前本町 22-1 ☎ 044-244-3111  
グレッグ外語専門学校横浜校 〒220-0005 横浜市西区南幸 2-4-3 ☎ 045-311-8900  
国際総合健康専門学校 〒259-1106 伊勢原市善波 1160-1 ☎ 0463-92-3701  
国際新堀芸術学院 〒251-0052 藤沢市藤沢 143-13 ☎ 0466-23-8338
- サ行** 相模原ビジネス公務員専門学校 〒252-0231 相模原市中央区相模原 5-3-4 ☎ 042-704-9778
- タ行** 横浜公務員 & I T 会計専門学校 (旧: 東京公務員 & I T 会計専門学校) 〒221-0834 横浜市神奈川区台町 9-5 ☎ 045-290-0035  
東京総合写真専門学校 〒223-0051 横浜市港北区箕輪町 2-2-32 ☎ 045-563-3077
- ナ行** 日本さかな専門学校 〒238-0243 三浦市三崎 5-255-10 ☎ 046-876-7200
- ヤ行** 横須賀法律行政専門学校 〒238-0007 横須賀市若松町 2-31 ☎ 046-823-1842  
横浜ウェディング&ブライダル専門学校 〒221-0822 横浜市神奈川区西神奈川 1 丁目 18-2 ☎ 045-818-5573  
横浜 f カレッジ 〒220-0004 横浜市西区北幸 1-2-7 ☎ 045-311-5561  
横浜スポーツ&医療ウェルネス専門学校 〒222-0033 神奈川県横浜市港北区新横浜 2-4-10 ☎ 0120-423-1114  
横浜デザイン学院 〒220-0051 横浜市西区中央 1-33-6 ☎ 045-323-0300  
横浜デジタルアーツ専門学校 〒222-0033 横浜市港北区新横浜 3-22-17 ☎ 045-474-5911  
横浜動物専門学校 〒221-0834 横浜市神奈川区台町 9-12 ☎ 045-534-5114  
横浜ビューティーアート専門学校 (旧: 横浜ビューティー&ブライダル専門学校) 〒221-0822 横浜市神奈川区西神奈川 1-19-6 ☎ 045-434-2846  
横浜ベルエポック美容専門学校 〒231-0035 横浜市中区千歳町 3-6 ☎ 045-315-7010  
横浜ミュージックスクール 〒220-0033 横浜市西区楠町 5-6 ☎ 045-411-0282  
横浜リゾート&スポーツ専門学校 〒221-0822 横浜市神奈川区西神奈川 1-19-2 ☎ 045-439-7795  
横浜 Y M C A スポーツ専門学校 〒244-0816 横浜市戸塚区上倉田町 769-24 ☎ 045-864-4990

## 千葉県

- ア行** 安房医療福祉専門学校南房総校 〒299-2712 千葉県南房総市和田町海発 1601-1 ☎ 0470-29-3700  
イーストウエスト外国語専門学校 〒263-0032 千葉市稲毛区稲毛台町 18-10 ☎ 043-243-7611  
上野法科ビジネス専門学校 〒260-0842 千葉市中央区南町 1-10-15 ☎ 043-261-4959  
大原簿記法律専門学校柏校 〒277-0842 柏市末広町 10-1 ☎ 04-7147-1008  
大原簿記公務員専門学校千葉校 〒260-0045 千葉市中央区弁天 1-16-2 ☎ 043-290-0008  
大原簿記公務員医療秘書ビジネス専門学校津田沼校 〒275-0016 習志野市津田沼 1-1-1 ☎ 047-472-7001
- サ行** 三育学院カレッジ 〒298-0297 夷隅郡大多喜町久我原 1500 ☎ 0470-84-0260  
スカイ総合ペット専門学校 〒270-1167 我孫子市台田 4-1-41 ☎ 04-7197-7333
- タ行** ちば愛犬動物フラワー学園 〒260-0021 千葉市中央区新宿 2-14-13 ☎ 043-242-0511  
千葉デザイナー学院 〒260-0031 千葉市中央区新千葉 3-1-6 ☎ 043-204-7718

千葉リゾート&スポーツ専門学校 〒260-0014 千葉市中央区本千葉 8-16 ☎ 043-202-3541  
 東京IT公務員専門学校千葉校 〒260-0045 千葉市中央区弁天 1-6-2 ☎ 043-207-5611  
 マ行 マーキュリー情報コミュニケーションカレッジ 〒297-0112 長生郡長南町米満 101 ☎ 0475-28-3500

## 茨城県

ア行 アジア動物専門学校 〒315-0015 石岡市貝地 2-8-38 ☎ 0299-35-5380  
 アジア動物看護理学療法専門学校 〒315-0015 石岡市貝地 2-1-29 ☎ 0299-57-1220  
 アジア動物ペットスタイリスト専門学校 〒310-1804 水戸市白梅 2-5-3 ☎ 029-227-7400  
 茨城音楽専門学校 〒310-0844 水戸市住吉町 269-3 ☎ 029-248-0521  
 いばらきどうぶつ専門学校 〒300-0823 土浦市小松 3-3-8 ☎ 029-823-4686  
 EIKA international college 〒306-0012 古河市旭町 2-11-6 ☎ 0280-32-2676  
 大原ビジネス公務員専門学校水戸校 〒310-0015 水戸市宮町 1-9-18 ☎ 029-232-8038  
 タ行 つくば国際ペット専門学校 〒300-4353 つくば市沼田 578 ☎ 029-866-2800  
 ハ行 文化デザイナー学院 〒310-0026 水戸市泉町 1-3-22 ☎ 029-303-1010

## 栃木県

ア行 足利デザイン・ビューティ専門学校 〒326-0822 足利市田中町 914 ☎ 0284-72-2981  
 宇都宮アート&スポーツ専門学校 〒320-8533 宇都宮市大寛 1-1 ☎ 028-635-3211  
 宇都宮書道学校 〒321-0155 宇都宮市西川田南 1-8-12 ☎ 028-645-5480  
 宇都宮メディア・アーツ専門学校 〒320-0806 宇都宮市中央 1-10-12 ☎ 028-610-7070  
 大原ビジネス公務員専門学校宇都宮校（旧：大原スポーツ公務員専門学校宇都宮校） 〒321-0953 宇都宮市東宿郷 2-5-4 ☎ 028-637-9100  
 カ行 国際情報ビジネス専門学校 〒320-0811 宇都宮市大通り 1-2-5 ☎ 028-622-8110  
 国際TBC高等専修学校 〒321-0966 宇都宮市今泉 2-10-12 ☎ 028-627-9237  
 国際テクニカル・デザイン自動車専門学校 〒323-0821 小山市三峯 1-10-21 ☎ 0285-28-0777  
 国際ファッションビューティ専門学校 〒320-0804 宇都宮市二荒町 6-6 ☎ 028-614-2336  
 国際ペット総合専門学校 〒320-0804 小山市二荒町 6-6 ☎ 028-614-2336  
 サ行 CITY FOOTBALL ACADEMY 〒329-4314 栃木市岩舟町小野寺 2113-3 ☎ 0282-51-1557  
 セントメリー外語専門学校 〒320-0811 宇都宮市大通り 4-2-10 ☎ 028-627-9211  
 タ行 中央アートスクール 〒323-0022 小山市駅東通り 2-24-28 ☎ 0285-24-3715  
 ナ行 NIKKO 外語観光専門学校 〒321-2522 日光市鬼怒川温泉大原 851-1 ☎ 0288-25-3701

## 群馬県

ア行 アーツサウンドビジュアル専門学校（募集停止） 〒371-0006 前橋市石関町 136-1 ☎ 027-225-5011  
 大原ビジネス公務員専門学校高崎校 〒370-0846 高崎市下和田町 5-3-16 ☎ 027-325-1100  
 カ行 群馬動物専門学校 〒371-0846 前橋市元総社町 108 ☎ 027-252-3330  
 群馬法科ビジネス専門学校 〒371-0844 前橋市古市町 1-48-1 ☎ 027-256-7700  
 群馬法科ビジネス専門学校桐生校 〒376-0011 桐生市相生町 5-140-5 ☎ 0277-55-5618  
 タ行 中央動物看護専門学校 〒371-0844 前橋市古市町 1-43-27 ☎ 027-253-7211

# ANYWAY2026

---

発行 2025 年 10 月

発行所 株式会社進学教育研究社

〒101-0051 東京都千代田区神田神保町 2-36

TEL 03-3234-2897(代) FAX 03-3234-2970

URL <https://www.shinro-chart.com>

Mail [info@shinro-chart.com](mailto:info@shinro-chart.com)

令和8年4月

「高度ゲーム制作科」新設予定！※

ハイレベルなゲーム制作スキルを獲得

“自分専用カリキュラム”で深く学べる

自分の理想の未来へ

※令和8年4月新設予定＝認可申請中

CG・映像

ゲーム

アニメ

デザイン

AI

Web・モバイル

情報処理

ネットワーク・セキュリティ

電気・電子

新しい世界へ。

挑戦心が  
溢れ出す。

## 一人ひとりに、未来への約束。

「好きな勉強をしたい！」「夢をかなえるための力を身につけたい！」

1951年創立以来、各業界のニーズに直結したコンピューター技術を修得できる学科を設置。

実務経験豊富な常勤教員や、はじめての就職活動を支える専任スタッフが、

学生一人ひとりの想いを実現するために全力でサポートします！

### オープンキャンパス & 体験入学 9:30 - 12:30

学科ごとに行う体験授業に参加できます。学校の雰囲気はもちろん、プロ仕様の機材などに直接ふれることで、学科の学習内容や目指す業界・職種について具体的にイメージできます！夢をかなえるための第一歩！是非ご参加ください！



10月 5日・26日 11月 16日 12月 14日 令和8年 1月 18日 2月 15日 3月 8日

体験授業に加え  
学科の説明も実施

先生や学生の  
雰囲気が分かる

体験授業後に  
個別相談も可能

令和8年4月新設！  
高度ゲーム制作科(4年制)の  
体験コースも要チェック！



東京新宿 | 1951年創立 | 9分野25学科設置 | 卒業生約11万人 | 在校生約3,000名

# 日本電子専門学校

系列校・IU 情報経営イノベーション専門職大学(編入学制度あり)



〒169-8522 東京都新宿区百人町1-25-4 Web [www.jec.ac.jp](http://www.jec.ac.jp) ✉ [jp@jec.ac.jp](mailto:jp@jec.ac.jp) ☎ 0120-00-9691

◎JR総武線「大久保」駅南口徒歩2分◎西武新宿線「西武新宿」駅北口徒歩5分◎JR山手線「新大久保」駅徒歩7分◎JR・私鉄各線「新宿」駅西口徒歩10分ほか



やりたい仕事を目指す

# ANYWAY 2026

発行 2025 年 10 月

発行所 (株)進学教育研究社

所在地 〒101-0051 東京都千代田区神田神保町 2-36 片桐ビル

TEL 03-3234-2897( 代 ) FAX 03-3234-2970

URL <https://www.shinro-chart.com/>

Mail [info@shinro-chart.com](mailto:info@shinro-chart.com)

乱丁・落丁があった場合はお取り替えいたします。禁無断転載。

年	組	番 号	氏名